THE PHOENIX 999
บริษัท เดอะฟีนิกซ์999 จำกัด
1055 ถนนกรุงเทพนนทบุรี แขวงวงศ์สว่าง เขตบางซื่อ กรุงเทพมหานคร 10800
โทร : +66 (2) 102 8055-6 สายด่วน +66 62 289 1465 / +66 86 516 9465
Email : mercedes_hok@yahoo.com / phoenix999company@gmail.com
www.thephoenix999.com
T.A.T License : 11/06102

ECO-EUR51_EK

7 วัน 4 คืน

เยอรมนี-สวิตเซอร์แลนด์-ฝรั่งเศส

ชมปราสาทไฮเดลเบิร์ก สัมผัสหิมะยอดเขา Titlis เช็กอินกรุงปารีส

ราคาเพียง

64,889.-

- ชมความงาม ปราสาทไฮเดลเบิร์ก
- ชมวิวเมืองปารีส “ล่องเรือแม่น้ำแซน”
- ชมความยิ่งใหญ่ของ “น้ำตกไรน์”

เข้าแฟรงค์เฟิร์ต ออกปารีส

ไม่รวมวีซ่า

เดินทาง : ม.ค. – ก.ค. 70

Emirates

น้ำหนักกระเป๋า : 30 kg. | พักโรงแรมหรู : 3-4 ดาว | อาหาร : 13 มื้อ

พิชิตยอดเขาทิตลิส ชมเยือนเมืองในเทพนิยาย “เมืองกอลมาร์” เวนิซแห่งฝรั่งเศส

GERMANY SWITZERLAND FRANCE

รหัส : ECO-EUR51_EK

Emirates

ชมปราสาทไฮเดลเบิร์ก สัมผัสหิมะยอดเขา Titlis เช็กอินกรุงปารีส

7 วัน 4 คืน

เที่ยวบินขาไป		
เที่ยวบิน	BKK	DXB
EK 373	21:10	00:50

เที่ยวบินขาไป		
เที่ยวบิน	DXB	FRA
EK 43	03:45	08:50

เที่ยวบินขากลับ		
เที่ยวบิน	CDG	DXB
EK 76	21:55	06:40

เที่ยวบินขากลับ		
เที่ยวบิน	DXB	BKK
EK 370	09:00	18:20

วันที่	โปรแกรมท่องเที่ยว	อาหาร			ที่พัก
		เช้า	กลางวัน	เย็น	
1	• สนามบินสุวรรณภูมิ				
2	• สนามบินดูไบ • เมืองแฟรงก์เฟิร์ต • จัตุรัสโรเมอร์ • เมืองไฮเดลเบิร์ก • ปราสาทไฮเดลเบิร์ก		✓	✓	Maritim Titisee หรือเทียบเท่าในระดับเดียวกัน
3	• ทิทิเซ่ • กอลมาร์ • น้ำตกไรน์ • แองเกิลเบิร์ก	✓	✓	✓	Hotel Terrace หรือเทียบเท่าในระดับเดียวกัน
4	• แองเกิลเบิร์ก • ยอดเขาทิตลิส • กระเช้าโลแตร์ • เมืองดิจอง	✓	✓	✓	Ibis Dijon Center Clemenceau หรือเทียบเท่าในระดับเดียวกัน
5	• ดิจอง • ปารีส • ล่องเรือแม่น้ำแซน • ย่านมงมาร์ต	✓	✓	✓	Brit Hotel Privilege Paris หรือเทียบเท่าในระดับเดียวกัน
6	• ปารีส • ประตูชัยอาร์กเดอทรียงฟ์ • จัตุรัสทรอกาเดโร • หอไอไฟล • แกลเลอรี่ ลาฟาแยตต์ • สนามบินปารีส-ชาร์ล เดอ โกล • สนามบินดูไบ	✓	✓		
7	• ท่าอากาศยานนานาชาติดูไบ • สนามบินนานาชาติสุวรรณภูมิ				

อาหาร 13 มื้อ | ที่พัก 3–4 ดาว | กระเป๋า 30 KG. ถือขึ้นเครื่อง 7 KG.

รายการทัวร์อาจมีการสลับปรับเปลี่ยนตามความเหมาะสม โดยสถานการณ์หน้างานเป็นหลัก แต่จะเที่ยวครบทุกรายการ

วันเดินทาง	ราคาผู้ใหญ่ พัก 2-3 ท่าน	เด็ก อายุต่ำกว่า 6 ปี พักกับผู้ใหญ่ 2 ท่าน (มีเสริมเตียง)	พักเดี่ยว (ชำระเพิ่ม)
24 – 30 มกราคม 2570	65,889	65,889	12,999
14 – 20 กุมภาพันธ์ 2570	68,889	68,889	12,999
08 – 14 มีนาคม 2570	64,889	64,889	12,999
21 – 27 มีนาคม 2570	66,889	66,889	12,999
14 – 20 เมษายน 2570	71,889	71,889	12,999
19 – 25 เมษายน 2570	69,889	69,889	12,999
7 – 13 พฤษภาคม 2570	69,889	69,889	12,999
8 – 14 มิถุนายน 2570	68,889	68,889	12,999
1 – 7 กรกฎาคม 2570	69,889	69,889	12,999

ราคาไม่รวม ค่าธรรมเนียมและค่าวีซ่าเชงเก้น ** วีซ่าท่านละ 6,999 บาท**

กรณีคิวพรีเมี่ยมอาจมีค่าใช้จ่ายเพิ่มเติม

หากท่านยื่นกับทางบริษัทฯ ดำเนินการยื่นและแปลเอกสารให้ พร้อมเจ้าหน้าที่ดูแล ณ วันยื่นวีซ่า

รายละเอียดเพิ่มเติม	ราคา
กรณีที่มีตั๋วเครื่องบินแล้วหักออกจากค่าทัวร์	13,000 บาท
ชั้นธุรกิจ Business Class เพิ่มเงินจากราคาเดิม ****กรุณาเช็คกับทางเจ้าหน้าที่ก่อนทำการจองค่ะ****	110,000-120,000 บาท

*** การันตี 15 ท่านออกเดินทางพร้อมหัวหน้าทัวร์คนไทย***

วันแรก **สนามบินสุวรรณภูมิ** **(- / - / -)**



17.30 น. พร้อมกันที่ สนามบินสุวรรณภูมิ (BKK) **เคาน์เตอร์สายการบินเอมิเรสต์** โดยมีเจ้าหน้าที่อำนวยความสะดวกด้านการเช็คอินให้แก่ทุกท่าน

วันที่สอง **สนามบินดูไบ • เมืองแฟรงก์เฟิร์ต • จัตุรัสโรเมอร์ • เมืองไฮเดลเบิร์ก • ปราสาทไฮเดลเบิร์ก** **(-/กลางวัน/เย็น)**

00.50 น. ออกเดินทางสู่ **เมืองดูไบ สหรัฐอาหรับเอมิเรตส์ โดยเที่ยวบินที่ EK373** (บริการอาหารและเครื่องดื่มบนเครื่อง)

คณะเดินทาง วันที่ 8-14 มีนาคม ไฟล์ออกเดินทาง เวลา 20.45 น.

03.45 น. เดินทางถึง ท่าอากาศยานนานาชาติดูไบ (เพื่อรอเปลี่ยนเครื่อง)

08.50 น. ออกเดินทางสู่ **เมืองแฟรงก์เฟิร์ต ประเทศเยอรมนี โดยเที่ยวบินที่ EK43**

คณะเดินทาง วันที่ 8-14 มีนาคม ไฟล์ออกเดินทาง เวลา 07.35 น.

เดินทางถึง **ท่าอากาศยานนานาชาติแฟรงก์เฟิร์ต ประเทศเยอรมนี** นำท่านผ่านพิธีตรวจคนเข้าเมืองเป็นที่เรียบร้อย (**เวลาท้องถิ่นของประเทศเยอรมนีช้ากว่าประเทศไทย 5 ชม.)

จากนั้น เดินทางเข้าสู่ **เมืองแฟรงก์เฟิร์ต (frankfurt)** เมืองที่ใหญ่ที่สุดของรัฐเฮ็สเซิน อันเป็นที่ตั้งของธนาคารกลางยุโรป เป็นเมืองเมืองที่มีความมั่งคั่งมากที่สุดเมืองนึงของยุโรป นำท่านสู่ **จัตุรัสโรเมอร์ (Romerberg)** จัตุรัสใจกลางมือง ศูนย์รวมของร้านค้า ร้านอาหาร และคาเฟ่ต์มากมาย จากนั้นนำท่านเดินทางสู่ **เมืองไฮเดลเบิร์ก (Heidelberg)** เป็นเมืองเก่าแก่สุดคลาสสิกริมแม่น้ำเน็คคาร์ (Neckar River) ตั้งอยู่ทางตอนใต้ของรัฐบาเดิน-เวือร์ทเทิมแบร์ค ประเทศเยอรมนี **นำ**

ท่านถ่ายรูปด้านนอก **ปราสาทไฮเดลเบิร์ก (Heidelberg Castle)** ซากปราสาทหินทรายสีแดงอันโดดเด่นบนเนินเขา เต็มไปด้วยเรื่องราวทางประวัติศาสตร์ สถาปัตยกรรมเรอเนซองส์

เที่ยง **บริการอาหารกลางวัน ณ ภัตตาคารอาหารจีน**

นำท่านเดินทางสู่ **ทิทิเซ่ (Titisee)** เป็นเมืองตากอากาศริมทะเลสาบขนาดเล็กที่ตั้งอยู่ใจกลางผืนป่าดำ (Black Forest) ในรัฐบาเดิน-เวือร์ทเทิมแบร์ค ประเทศเยอรมนี มีชื่อเสียงในด้านทัศนียภาพธรรมชาติอันเงียบสงบ อากาศบริสุทธิ์ และบรรยากาศสุดผ่อนคลายราวกับหลุดเข้าไปในเทพนิยาย นำท่าน **ถ่ายรูปทะเลสาบทิทิเซ่ (Titisee)** หนึ่งในทะเลสาบธรรมชาติที่สวยงามและมีชื่อเสียงที่สุดในเขตป่าดำ (Black Forest) ทางตอนใต้ของประเทศเยอรมนี ตัวทะเลสาบเกิดจากการละลายของธารน้ำแข็งเฟลด์เบิร์ก (Feldberg Glacier)

ค่ำ **บริการอาหารเย็น ณ ภัตตาคารท้องถิ่น**

ที่พัก **โรงแรม Maritim Titisee หรือเทียบเท่าในระดับเดียวกัน**

(โรงแรมที่นำเสนอเป็นโรงแรมเสนอเบื้องต้นเท่านั้น ชื่อโรงแรมที่ท่านพักทางบริษัทจะทำการแจ้งพร้อมใบนัดหมาย 5-7 วันก่อนเดินทาง ขอสงวนสิทธิ์ในการปรับเปลี่ยนที่พัก ไปพักเมืองใกล้เคียงกรณีติดงานแฟร์หรือมีเทศกาล)

วันที่สาม **ทิทิเซ่ •กอลมาร์ • น้ำตกไรน์ • แองเกิลเบิร์ก** **(เช้า/กลางวัน/เย็น)**

เช้า **บริการอาหารเช้า ณ ห้องอาหารของโรงแรม**

นำท่านเดินทางสู่ **เมืองกอลมาร์ (Colmar)** เป็นเมืองเก่าแก่ทางตะวันออกเฉียงเหนือของประเทศฝรั่งเศสในแคว้นอาลซัส (Alsace) โดดเด่นด้วยเสน่ห์บรรยากาศเหมือนหลุดออกมาจากเทพนิยาย อาคารบ้านเรือนเป็นแบบครึ่งไม้โบราณหลากสีสัน (Half-timbered houses) รายล้อมด้วยคลองสวยงามจนได้รับฉายาว่า "ลิตเติ้ลเวนิส" (La Petite Venise)

เที่ยง **บริการอาหารกลางวัน ณ ภัตตาคารอาหารท้องถิ่น**

นำท่านเดินทางสู่ **น้ำตกไรน์ (Rhine Falls)** ตั้งอยู่ใกล้เมืองชาฟฟ์เฮาเซิน (Schaffhausen) ทางตอนเหนือของสวิตเซอร์แลนด์ เป็นน้ำตกที่ใหญ่และทรงพลังที่สุดในทวีปยุโรป ด้วยความกว้างกว่า 150 เมตร และความสูงประมาณ 23 เมตร สายน้ำไหลแรงตลอดปีโดยเฉพาะในช่วงฤดูร้อน ซึ่งปริมาณน้ำจะมากที่สุดจากการละลายของหิมะในเทือกเขาแอลป์

ค่ำ **บริการอาหารเย็น ณ ณ ภัตตาคารอาหารท้องถิ่น**

ที่พัก **โรงแรม Hotel Terrace โรงแรม หรือเทียบเท่าในระดับเดียวกัน**

(โรงแรมที่นำเสนอเป็นโรงแรมเสนอเบื้องต้นเท่านั้น ชื่อโรงแรมที่ท่านพักทางบริษัทจะทำการแจ้งพร้อมใบนัดหมาย 5-7 วันก่อนเดินทาง ขอสงวนสิทธิ์ในการปรับเปลี่ยนที่พัก ไปพักเมืองใกล้เคียงกรณีติดงานแฟร์หรือมีเทศกาล)

วันที่สี่ **แองเกิลเบิร์ก • ยอดเขาทิตลิส • กระเช้าโลแตร์ • เมืองดิจอง** **(เช้า/กลางวัน/เย็น)**

เช้า **บริการอาหารเช้า ณ ห้องอาหารโรงแรม**

นำท่านเดินทางสู่ **ยอดเขาทิตลิส (Titlis)** ตั้งอยู่ในเมืองแองเกิลเบิร์ก (Engelberg) มีความสูง 3,238 เมตร เหนือระดับน้ำทะเล เป็นยอดเขาที่มีหิมะปกคลุมตลอดทั้งปี และเป็นยอดเขาที่มีธารน้ำแข็งที่สูงที่สุดในสวิตเซอร์แลนด์ ด้านใต้ธารน้ำเข้ามีถ้ำน้ำแข็ง (Glacier Cave) ที่สามารถเข้าไปชมความงดงามของชั้นธารน้ำแข็งด้านใน ที่เกิดจากการปกคลุมของหิมะที่ทับถมกันมาเป็นเวลานานจนกลายเป็นชั้นน้ำแข็งที่มีลวดลายสวยงามจากธรรมชาติ ด้านบนยอดเขาทิตลิสเป็นลานหิมะขนาดใหญ่ สามารถชมวิวได้เกือบ 360 องศา และเล่นสกีได้ และมีจุดวัดใจนักท่องเที่ยว ก็คือ สะพานแขวน (Titlis cliff walk) สะพานเหล็กขึงสลิงที่ตั้งอยู่สูงที่สุดในยุโรป มีความกว้าง 1 เมตร ยาว 100 เมตร มีความสูงจากพื้น 500 เมตร เมตร ซึ่งถือเป็น สะพานแขวนที่อยู่สูงที่สุดในทวีปยุโรป ให้ประสบการณ์ที่น่าตื่นเต้นและ ท้าทาย พร้อมทิวทัศน์อันตระการตาของภูเขาน้ำแข็งและหุบเหวเบื้อง ล่าง **นำท่านชม “ถ้ำน้ำแข็งทิตลิส” (Titlis Glacier Cave)** คือหนึ่งใน สถานที่ท่องเที่ยวที่ไม่ควรพลาดบนยอดเขาทิตลิส ตั้งอยู่ลึกลงไปใต้ผิว ธารน้ำแข็งกว่า 20 เมตร มีอุณหภูมิภายในคงที่อยู่ที่





ประมาณ –1.5°C ตลอดทั้งปี มอบประสบการณ์ความหนาวเย็นสุดขั้วในโลกของน้ำแข็งที่ เก่าแก่กว่า 5,000 ปี

Highlight ของการมาเยือนยอดเขาทิตลิสคือการนั่งกระเช้าลอยฟ้าเพื่อขึ้นสู่ยอดเขา จะมีกระเช้าทั้งหมด 3 ช่วง ช่วงแรกจะเป็นกระเช้าแบบ 6 คน ช่วงที่ 2 จะเป็นกระเช้ากอนโดล่าขนาดใหญ่ สามารถจุได้คนสูงสุด 20 คน และช่วงที่ 3 จะเป็นกระเช้าโลแตร์ (Titlis Rotair) กระเช้าหมุนได้ 360 องศา แห่งแรกของโลก

เที่ยง **บริการอาหารกลางวัน ณ ภัตตาคารอาหารจีน**

เดินทางสู่ **ดิจอง (Dijon)** (ใช้เวลาเดินทางประมาณ 4.45 ชั่วโมง) เป็นเมืองสำคัญทางประวัติศาสตร์ของประเทศฝรั่งเศส และเป็นเมืองหลวงของแคว้นเบอร์กันดี (Burgundy) ที่มีชื่อเสียงระดับโลกด้านไวน์ อาหาร และสถาปัตยกรรมอันงดงาม เมืองแห่งนี้ได้รับการยกย่องให้เป็นหนึ่งในจุดหมายปลายทางที่น่าสนใจที่สุดสำหรับผู้ที่ต้องการสัมผัสเสน่ห์ของฝรั่งเศสแบบดั้งเดิม ทั้งพระราชวังดยุกแห่งเบอร์กันดี เส้นทางนกฮูกอันโด่งดัง และวัฒนธรรมการผลิตไวน์ที่สืบทอดมายาวนานหลายร้อยปี

ค่ำ **บริการอาหารเย็น ณ ภัตตาคารอาหารท้องถิ่น**

ที่พัก **โรงแรม Ibis Dijon Center Clemenceau หรือเทียบเท่าในระดับเดียวกัน**

(โรงแรมที่นำเสนอเป็นโรงแรมสนอเบื้องต้นเท่านั้น ชื่อโรงแรมที่ท่านพักทางบริษัทจะทำการแจ้งพร้อมใบนัดหมาย 5-7 วันก่อนเดินทาง ขอสงวนสิทธิ์ในการปรับเปลี่ยนที่พัก ไปพักเมืองใกล้เคียงกรณีติดงานแฟร์หรือมีเทศกาล)

วันที่ห้า **ดิจอง • ปารีส • ล่องเรือแม่น้ำแซน • ย่าน มงมาร์ต** **(เช้า/กลางวัน/เย็น)**

เช้า **บริการอาหารเช้า ณ ห้องอาหารโรงแรม**

นำท่านเดินทางสู่ **กรุงปารีส** (ใช้เวลาเดินทางประมาณ 4 ชั่วโมง) เมืองหลวงสุดโรแมนติกของประเทศฝรั่งเศส หนึ่งในจุดหมายปลายทางในฝันของใครหลายๆ คนที่แม้กระทั่งชาวฝรั่งเศสที่อาศัยอยู่นอกเมืองหรือต่างจังหวัด หรือต่างแคว้นแดนไกล กล่าวว่าตราบใดที่มีลมหายใจ ก็ขอให้ได้เห็นมหานครปารีสสักครั้ง

เที่ยง **บริการอาหารกลางวัน ณ ภัตตาคารอาหารจีน**



จากนั้นนำท่าน **ล่องเรือแม่น้ำแซน** ชมบรรยากาศรอบเมืองปารีส เมืองที่ได้ชื่อว่าเป็น 1 ใน เมืองที่โรแมนติกที่สุดของโลกในอีกมุมหนึ่งโดยในระหว่างทางนั้นจะผ่านสถานที่สำคัญๆ มากมายไม่ว่าจะเป็น สะพาน PONT DE L'ALMA สะพานอเล็กซานเดอร์ที่ 3 พิพิธภัณฑ์ออร์แซ พิพิธภัณฑ์ลูฟวร์ รวมไปถึงอาสนวิหารน็อทร์-ดามแห่งปารีส ถือเป็นอีก 1 กิจกรรมที่ไม่ควรพลาดเมื่อมาปารีส จากนั้นนำท่านเดินทางสู่ **ย่าน Montmartre หรือ "มงมาร์ต"** ย่านศิลปะอันทรงเสน่ห์ที่ตั้งอยู่บนเนินเขาสูงทางตอนเหนือของกรุงปารีส ซึ่งเคยเป็นแหล่งพำนักและสร้างสรรค์ผลงานของศิลปินชื่อดังระดับโลกมากมาย อาทิ Pablo Picasso และ Vincent van Gogh นำท่านชมบริเวณด้านนอก **Basilique du Sacré-Cœur** มหาวิหารพระหฤทัยศักดิ์สิทธิ์สีขาวอันโดดเด่น ซึ่งตั้งอยู่บนจุดสูงสุดของกรุงปารีส สามารถมองเห็นทัศนียภาพอันงดงามของเมืองได้แบบพาโนรามา เหมาะแก่การเก็บภาพความประทับใจ

ค่ำ **บริการอาหารเย็น ณ ภัตตาคารอาหารท้องถิ่น**

ที่พัก **โรงแรม Brit Hotel Privilege Paris หรือเทียบเท่าในระดับเดียวกัน**

(โรงแรมที่นำเสนอเป็นโรงแรมเสนอเบื้องต้นเท่านั้น ชื่อโรงแรมที่ท่านพักทางบริษัทจะทำการแจ้งพร้อมใบนัดหมาย 5-7 วันก่อนเดินทาง ขอสงวนสิทธิ์ในการปรับเปลี่ยนที่พัก ไปพักเมืองใกล้เคียงกรณีติดงานแฟร์หรือมีเทศกาล)

วันที่หก ปารีส• ประตูชัยอาร์กเดอทรียงฟ์ • จัตุรัสทรอกาเดโร • หอไอไฟล • แกลเลอรี่ ลาฟาแยตต์ • สนามบินปารีส-ชาร์ล เดอ โกล • สนามบินดูไบ (เช้า/กลางวัน/–)

เช้า บริการอาหาร ณ ห้องอาหารของโรงแรม



นำท่านถ่ายรูปกับ **ประตูชัยอาร์กเดอทรียงฟ์ (ARC DE TRIOMPHE)** วงเวียนที่เชื่อมถนน12 เส้นของปารีสไว้ โดยสร้างขึ้นเพื่อเป็นสดุดีทหารฝรั่งเศสที่ร่วมรบในสงครามต่างๆ โดยเฉพาะในสงครามนโปเลียน เนื่องจากเริ่มสร้างในรัชสมัยของพระองค์หลังได้รับชัยชนะในสงครามยุทธการที่เอาสเทอร์ลิทซ์ เมื่อวันที่ 2 ธันวาคม 1805 นอกเหนือจากนั้น ประตูชัยแห่งนี้ก็ยังเป็นที่ฝังศพทหารนิรนามในสมัยสงครามโลกครั้งที่ 1 อีกด้วย อาร์กเดอทรียงฟ์ มีความสูง 49.5 เมตร กว้าง 45 เมตร และหนาถึง 22 เมตร



ทางทิศตะวันตกยังเป็นที่ตั้งของถนนสายที่โด่งดังที่สุดของโลกสายหนึ่ง นั่นคือ *ถนนช็องเซลีเซ*

(CHAMPS-ÉLYSÉES) ถนนที่ได้ชื่อมาจากสวนสวรรค์ของเหล่าเทพปกรนัมกรีก ในอดีตเคยเป็นส่วนหนึ่งของการขยายพื้นที่สวยหย่อมของพระราชวังตุยเลอรี โดยเมื่อครั้งพระบาทสมเด็จพระจุลจอมเกล้าเจ้าอยู่หัวเสด็จประพาสยุโรป ทรงมีพระราชดำรัสให้นำรูปแบบถนนช็องเซลีเซ มาสร้างเป็นถนนพระราชดำเนินกลางในกรุงเทพมหานคร ว่ากันว่าอัตราค่าเช่าพื้นที่บนถนนแห่งนี้มีมูลค่าสูงที่สุดในยุโรป และเป็นที่ตั้งของสินค้าแบรนด์ระดับโลกมากมา

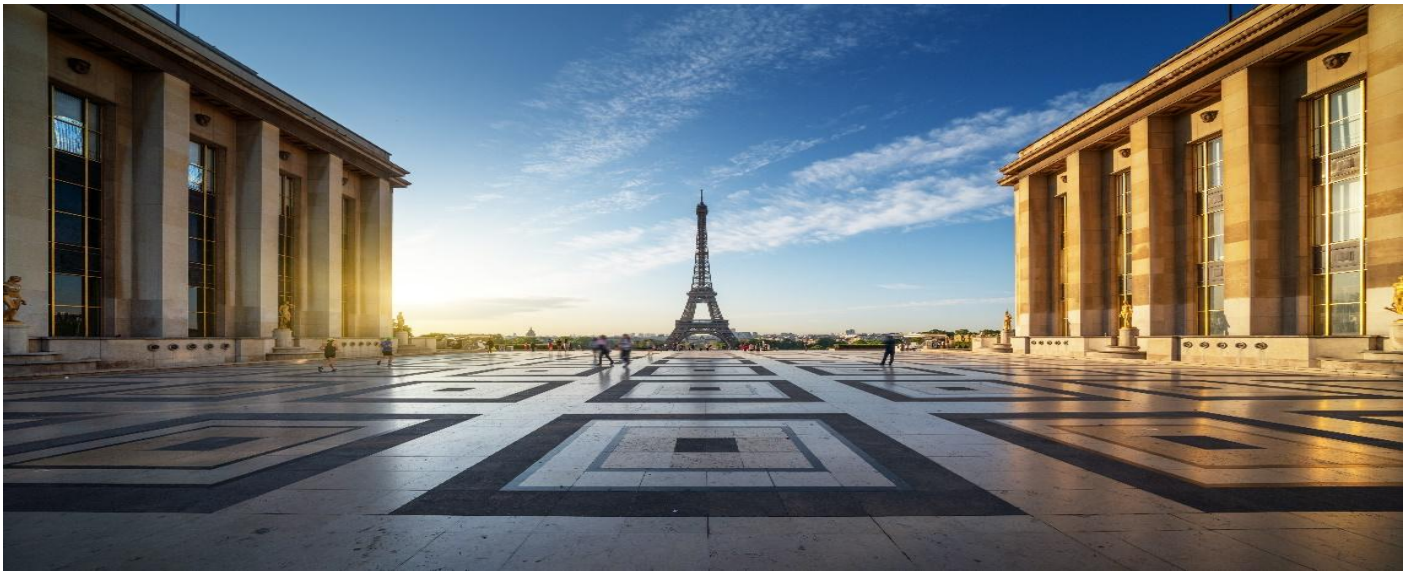

นำท่านชมจุดถ่ายรูปหอไอเฟลที่สวยที่สุด ณ **จัตุรัสทรอกาเดโร (TROCADÉRO)** แต่เดิมบริเวณนี้เคยใช้เป็นสถานที่จัดงานสำคัญๆ ของประเทศอยู่หลายครั้ง แต่โด่งดังด้วยเพราะทัศนียภาพที่ท่านจะสามารถเห็น **หอไอไฟล (EIFFEL)** ได้อย่างไม่มีอะไรมาบดบัง โดยหอส่งสัญญาแห่งนี้นั้นถือเป็นสัญลักษณ์ของพาปารีสที่พลาดไม่ได้ด้วยประการทั้งปวง หอไอเฟลนั้น ตั้งตามชื่อของสถาปนิกผู้ออกแบบ กุสตาฟ ไอเฟล เพื่อใช้เป็นสัญลักษณ์ในงาน แสดงสินค้าโลก ในปี 1889 เมื่อมีภาพยนตร์เรื่องใดที่จะกล่าวถึงปารีส ก็จะจะต้องมีโครงสร้างเหล็กเจ้าของความสูง 324 เมตร ที่เคยเป็นอาคารที่สูงที่สุดในโลก แห่งนี้อยู่ด้วยเสมอ

เที่ยง **บริการอาหารกลางวัน ณ ภัตตาคารอาหารจีน**

จากนั้นนำท่านสัมผัสกับบรรยากาศที่เต็มไปด้วยนักช้อปปิ้งจากทั่วทุกมุมโลก ในห้างสรรพสินค้าใหญ่ใจกลางกรุงปารีส ณ **แกลเลอรี่ ลาฟาแยตต์ (GALERIES LAFAYETTE)** ห้างสรรพสินค้าหรูระดับตำนานใจกลางกรุงปารีส ที่เป็นหนึ่งในจุดหมายปลายทางยอดนิยมของนักช้อปจากทั่วโลก โดดเด่นด้วยสถาปัตยกรรมภายในอันวิจิตรงดงาม โดยเฉพาะโดมกระจกสีสไตล์อาร์ตนูโวที่ถือเป็นสัญลักษณ์สำคัญของห้างแห่งนี้รวบรวมสินค้าแบรนด์ชั้นนำระดับโลก แฟชั่น เครื่องสำอาง

น้ำหอม และของฝากจากฝรั่งเศสไว้อย่างครบครัน ให้ทุกท่านได้เพลิดเพลินกับการเลือกซื้อสินค้าอย่างจุใจนอกจากนี้ยังสามารถขึ้นสู่จุดชมวิวบนดาดฟ้า เพื่อชมทัศนียภาพอันสวยงามของกรุงปารีส พร้อมมองเห็นแลนด์มาร์กสำคัญอย่างหอไอเฟลและโรงอุปรากรการ์นีเยได้อย่างชัดเจน

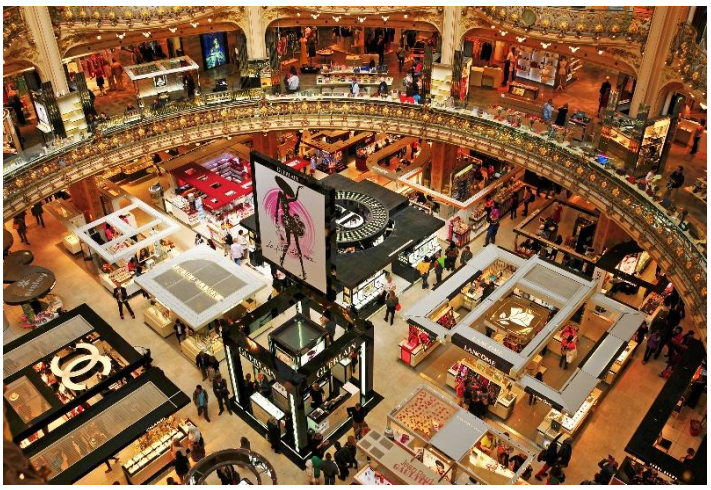

ได้เวลาอันสมควร นำท่านเดินทางสู่ **สนามบินปารีส-ชาร์ล เดอ โกล** เพื่อให้ท่านได้มีเวลาทำการคืนภาษี (Tax Refund)

21.55 น. ออกเดินทางกลับสู่ กรุงเทพฯ ประเทศไทย **โดยสายการบินเอมิเรตต์ เที่ยบินที่ EK 76** **บริการอาหารและเครื่องดื่มบนเครื่อง **

คณะเดินทาง วันที่ 8-14 มีนาคม ปรับเป็นไฟล์ EK76 ออกเดินทาง เวลา 21.35 น.

วันที่เจ็ด ท่าอากาศยานนานาชาติดูไบ • สนามบินนานาชาติสุวรรณภูมิ

06.40 น. ถึง ท่าอากาศยานนานาชาติดูไบ ให้ท่านผ่อนคลายอริยบทระหว่างรอเวลาเปลี่ยนเครื่อง

09.00 น. เดินทางสู่อากาศยานนานาชาติสุวรรณภูมิ **โดยเที่ยวบินที่ EK370**

คณะเดินทาง วันที่ 8-14 มีนาคม ปรับเป็นไฟล์ EK372 ออกเดินทาง เวลา 09.30 น.

18.20 น. เดินทางถึง **สนามบินสุวรรณภูมิ กรุงเทพฯ** โดยสวัสดิภาพ พร้อมความประทับใจมิรู้ลืม

หมายเหตุ: โปรแกรมและรายละเอียดของการเดินทางอาจมีการเปลี่ยนแปลงหรือสลับกันได้ตามความเหมาะสมทั้งนี้ขึ้นอยู่กับสภาวะอากาศ และเหตุสุดวิสัยต่าง ๆ ที่ไม่สามารถคาดการณ์ล่วงหน้า เช่น บางสถานที่ในยุโรปอาจปิดในวันอาทิตย์ หรืออาจจะมีการปิดปรับปรุง หรืออาจทำการจองไม่ได้เนื่องจากต้องรอกรุ๊ปคอนเฟิร์มก่อนทำการจอง หากวันเดินทางตรงกับวันเหล่านี้ โดยทางบริษัทฯจะคำนึงถึงผลประโยชน์ และความปลอดภัยของผู้ร่วมเดินทางเป็นสำคัญ และขอขอสงวนสิทธิ์ในการเปลี่ยนโปรแกรมโดยแจ้งให้ท่านทราบล่วงหน้า หากทราบเวลาและสถานที่ที่แน่นอนก่อนเดินทาง

อัตราค่าบริการรวม

- ตั๋วเครื่องบินชั้นประหยัด ไป- กลับ พร้อมคณะ
- ภาษีน้ำมันและภาษีตั๋วทุกชนิด (สงวนสิทธิ์เก็บเพิ่มหากสายการบินปรับขึ้นก่อนวันเดินทาง)
- ค่าระวางน้ำหนักกระเป๋าไม่เกิน 30 กก.ต่อ 1 ใบ (โหลดได้ท่านละ 1 ใบ) กระเป๋าถือขึ้นเครื่อง Hand Carry 7 กก.ต่อ 1 ใบ
- ที่พักโรงแรมตามรายการ พักห้องละ 2-3 ท่าน (กรณีที่โรงแรมไม่มีห้องพักสำหรับ 3 ท่าน ลูกค้าจะต้องเพิ่มเงินเป็นห้องพักห้องเดี่ยว)
- มื้ออาหารตามรายการระบุ (สงวนสิทธิในการสลับมื้อหรือเปลี่ยนแปลงเมนูอาหารตามสถานการณ์)
- ค่าเข้าชมสถานที่ท่องเที่ยวตามรายการระบุ
- ค่ารถโค้ช รับ-ส่ง สถานที่ท่องเที่ยวตามรายการระบุ (กฎหมายในยุโรปไม่อนุญาตให้คนขับรถเกิน 12 ชั่วโมงต่อวัน)
- ภาษีมูลค่าเพิ่ม 7% และภาษีหัก ณ ที่จ่าย 3% (เฉพาะค่าบริการ)

*เงื่อนไขประกันการเดินทาง ค่าประกันอุบัติเตุและค่ารักษาพยาบาล คุ้มครองเฉพาะกรณีที่ได้รับอุบัติเหตุของผู้เดินทาง ระหว่างการเดินทาง ไม่คุ้มครองถึงการสูญเสียทรัพย์สินส่วนตัวและไม่คุ้มครองโรคประจำตัวและปัญหาสุขภาพอื่นๆ

อัตราค่าบริการไม่รวม

- ✕ ค่าทำหนังสือเดินทางไทย และค่าธรรมเนียมสำหรับผู้ถือพาสปอร์ตต่างชาติ
- ✕ ไม่รวมค่าวีซ่า 6,999 บาท
- ✕ ค่าน้ำหนักกระเป๋าเดินทางในกรณีที่เกินกว่าสายการบินกำหนด 30 กิโลกรัมต่อท่าน
- ✕ ค่าธรรมเนียมการยื่นวีซ่าเชงเก้น สถานทูตจะไม่คืนค่าวีซ่าให้ท่านไม่ว่าจะผ่านการพิจารณาหรือไม่ก็ตาม
- ✕ ค่าใช้จ่ายส่วนตัว อาทิ อาหารและเครื่องดื่มที่สั่งเพิ่มพิเศษ,โทรศัพท์-โทรสาร, อินเตอร์เน็ต, มินิบาร์, ซักรีดที่ไม่ได้ระบุไว้ในรายการ
- ✕ ค่าใช้จ่ายอันเกิดจากความล่าช้าของสายการบิน, อุบัติภัยทางธรรมชาติ, การประท้วง, การจลาจล, การนัดหยุดงาน, การถูกปฏิเสธไม่ให้ออกและเข้าเมืองจากเจ้าหน้าที่ตรวจคนเข้าเมืองและเจ้าหน้าที่กรมแรงงานทั้งที่เมืองไทยและต่างประเทศซึ่งอยู่นอกเหนือความควบคุมของบริษัทฯ
- ✕ ค่าบริการพนักงานยกกระเป๋าทุกสถานที่
- ✕ ค่าน้ำดื่มบนรถ
- ✕ ค่าทิปพนักงานขับรถตลอดการเดินทาง 15 ยูโร/ ต่อคน/ ต่อทริป
- ✕ ค่าทิปหัวหน้าทัวร์วันละ 100 บาท จำนวน 7 วัน รวม 700 บาท ต่อคน/ต่อทริป

กรณีที่ท่านต้องออกตั๋วภายใน เช่น (ตั๋วเครื่องบิน, ตั๋วรถทัวร์, ตั๋วรถไฟ) กรุณาสอบถามที่เจ้าหน้าที่ทุกครั้งก่อนทำการออกตั๋ว เนื่องจากสายการบินอาจมีการปรับเปลี่ยนไฟล์ทบิน หรือเวลาบินโดยไม่ได้แจ้งให้ทราบล่วงหน้า ทางบริษัทฯ จะไม่รับผิดชอบใด ๆ ในกรณี ถ้าท่านออกตั๋วภายในโดยไม่แจ้งให้ทราบและหากไฟล์ทบินมีการปรับเปลี่ยนเวลาบินเพราะถือว่าท่านยอมรับในเงื่อนไขดังกล่าว

เงื่อนไขการจองและการยกเลิกทัวร์

การจองทัวร์

- จองทัวร์พร้อม "**มัดจำ 30,000 บาท**" ส่วนที่เหลือชำระก่อนยื่นวีซ่า

การยกเลิก : จอยกรุ๊ป

- ยกเลิกก่อนการเดินทางมากกว่า **30 วัน** ขึ้นไป บริษัทฯ จะคืนเงินค่าทัวร์ให้ทั้งหมดโดยหักค่าใช้จ่ายที่เกิดขึ้นจริงอาทิเช่น ค่าตั๋วเครื่องบิน ค่าโรงแรม ค่าใช้จ่ายที่จำเป็นอื่นๆ ฯลฯ
- ยกเลิกการเดินทาง **15-29 วัน** ก่อนการเดินทาง หักค่าทัวร์ 50% จากราคาขายและหักค่าใช้จ่ายที่เกิดขึ้นจริงทั้งหมดไม่ว่ากรณีใดๆ ทั้งสิ้น (ค่าใช้จ่ายที่เกิดขึ้นจริงอาทิเช่น ค่าตั๋วเครื่องบิน ค่าโรงแรมค่าใช้จ่ายที่จำเป็นอื่นๆ ฯลฯ)
- ยกเลิกการเดินทาง **น้อยกว่า 15 วัน** ก่อนการเดินทาง บริษัทฯ ขอสงวนสิทธิ์ไม่คืนเงินค่าทัวร์ทั้งหมดไม่ว่ากรณีใด ๆ ทั้งสิ้น

กรณีเจ็บป่วย

- กรณีเจ็บป่วย จนไม่สามารถเดินทางได้ต้องมีใบรับรองแพทย์จากโรงพยาบาล
- บริษัทฯ จะทำการเลื่อนการเดินทางของท่านไปยังคณะต่อไป แต่ทั้งนี้ท่านจะต้องเสียค่าใช้จ่ายที่ไม่สามารถยกเลิกหรือเลื่อนการเดินทางได้ตามความเป็นจริง
- ในกรณีเจ็บป่วยกระทันหันก่อนล่วงหน้าเพียง 7 วันทำการ ทางบริษัทฯ ขอสงวนสิทธิ์ในการคืนเงินทุกกรณี

กรณีจองทัวร์วันหยุดเทศกาล, วันหยุดนักขัตฤกษ์,
วันหยุดยาวต่อเนื่อง และได้มีการแจ้งยกเลิกทัวร์
ทางบริษัทฯ ขอสงวนสิทธิ์เก็บค่าทัวร์ทั้งหมด โดยไม่มีเงื่อนไขใดๆ ทั้งสิ้น

โรงแรมที่พัก

- สำหรับห้องพักแบบ 3 เตียง (Triple) มีบริการเฉพาะบางโรงแรมเท่านั้น กรณีเดินทางเป็นผู้ใหญ่ 3 ท่าน บริษัทฯ ขอแนะนำให้ท่านเปิดห้องพักเป็นแบบ 2 ห้อง (1 Twin+1 Sgl) ซึ่งท่านจะต้องชำระค่าพักเดี่ยวเพิ่ม เนื่องจากบางโรงแรมอาจจะมี 1 เตียงใหญ่กับเตียงพับเสริม ซึ่งไม่สะดวกสบายในการพัก
  กรุณาอ่านเงื่อนไขการจองแบบ 3 ท่านหากลูกค้าพึงพอใจ ทางบริษัทฯ จะถือว่าท่านยอมรับในเงื่อนไขของห้องพักดังกล่าว

- โรงแรมในยุโรปส่วนใหญ่จะเป็นห้องแบบ Twin เตียงเดี่ยว 2 เตียงในห้อง ห้อง Double และส่วนใหญ่ก็จะเป็นลักษณะการนำเตียงมาชิดกันให้เป็น Double หากลูกค้ารีเควสพัก Double ทางบริษัทฯจะไม่รับรองเรื่องห้องให้เนื่องจากระบบการจองแต่ละโรงแรมจะไม่สามารถล็อคห้องพักได้จึงขึ้นอยู่กับการจัดการของทางโรงแรมเป็นหลัก ทั้งนี้ลูกค้าจะต้องยอมรับในเงื่อนไขดังกล่าว

- โรงแรมในยุโรปที่มีลักษณะเป็น Traditional ห้องที่เป็นห้องเดี่ยวอาจมีขนาดกะทัดรัดและไม่มีอ่างอาบน้ำ ซึ่งขึ้นอยู่กับการออกแบบของแต่ละโรงแรมนั้นๆ และห้องพักแต่ละห้องอาจมีลักษณะแตกต่างกัน และห้องพักเดี่ยวและคู่ อาจจะไม่ติดกันหรืออยู่คนละชั้น

- กรณีมีการจัดงานประชุมนานาชาติ Trade Fair เป็นผลให้ค่าโรงแรมสูงขึ้นมากและห้องพักในเมืองเต็ม บริษัทฯขอสงวนสิทธิ์ในการปรับเปลี่ยนหรือย้ายเมืองเพื่อให้เกิดความเหมาะสม

- ในโรงแรมในยุโรปส่วนมากจะไม่มีเครื่องปรับอากาศ เนื่องจากอยู่ในภูมิภาคที่มีอุณหภูมิต่ำ จะมีบริการเครื่องปรับอากาศเฉพาะในฤดูร้อนเท่านั้น

- บางสถานที่ในยุโรปอาจปิดในวันอาทิตย์ หรืออาจจะมีการเปิดปรับปรุงในช่วงฤดูหนาว หากวันเดินทางตรงกับวันเหล่านี้ ทางบริษัทฯ ขอสงวนสิทธิ์ในการเปลี่ยนโปรแกรมโดนแจ้งให้ท่านทราบล่วงหน้า หากทราบเวลาที่แน่นอนก่อนเดินทาง

เงื่อนไขอื่น ๆ

- บริษัทจะทำการยื่นวีซ่าของท่านก็ต่อเมื่อคณะของท่านได้ทำการชำระมัดจำกับทางบริษัทฯ เป็นที่เรียบร้อยแล้ว พร้อมกับเอกสารจำเป็นต่างๆ ที่ครบถ้วนในการใช้ยื่นวีซ่า อาทิ ตั๋วเครื่องบิน, ห้องพักที่ได้รับการยืนยันจากทางยุโรป ประกันการเดินทาง ฯลฯ เป็นต้น

- หากในช่วงที่ท่านเดินทาง คิววีซ่ากรุ๊ปในการยื่นวีซ่าเต็ม ทางบริษัทต้องขอสงวนสิทธิ์ในการยื่นวีซ่าเดี่ยว ซึ่งทางท่านจะต้องเดินทางมายื่นวีซ่าด้วยตัวเอง ตามวัน และเวลานัดหมายจากทางสถานทูต โดยเจ้าหน้าที่บริษัทคอยดูแลและอำนวยความสะดวก

- เอกสารต่างๆ ที่ใช้ในการยื่นวีซ่าท่องเที่ยวทวีปยุโรป ทางสถานทูตเป็นผู้กำหนดออกมา มิใช่บริษัททัวร์เป็นผู้กำหนด

- ท่านที่มีความประสงค์จะยื่นวีซ่าท่องเที่ยวทวีปยุโรป กรุณาจัดเตรียมเอกสารให้ถูกต้อง และครบถ้วน ตามที่สถานทูตต้องการ เพราะจะมีผลต่อการพิจารณาวีซ่าของท่าน บริษัททัวร์เป็นเพียงตัวกลาง และอำนวย ความสะดวก ในการยื่นวีซ่าเท่านั้น มิได้เป็นผู้พิจารณาว่าวีซ่าให้กับทางท่าน

- บริษัทฯ ขอสงวนสิทธิ์ในการเก็บค่าใช้จ่ายทั้งหมด กรณีท่านยกเลิกการเดินทางและมีผลทำให้คณะเดินทางไม่ครบตามจำนวนที่ท่านและทางบริษัทฯ ได้ตกลงกันในตอนต้น เนื่องจากเกิดความเสียหายต่อทางบริษัทฯ และผู้เดินทางอื่นที่เดินทางในคณะเดียวกัน บริษัทต้องนำไปชำระค่าเสียหายต่างๆ ที่เกิดจากการยกเลิกของท่าน

- ในกรณีที่มีผู้เดินทางไม่ถึง 10 ท่าน ขอสงวนสิทธิ์เลื่อนวันเดินทาง หรือยกเลิกการเดินทาง และกรณีผู้ร่วมเดินทางในคณะไม่ผ่านการพิจารณาวีซ่าได้ครบ 10 ท่าน ทางบริษัทฯยินดีคืนเงินให้ทั้งหมด หลังจากหักค่าธรรมเนียมการยื่นวีซ่าและค่าใช้จ่ายทั้งหมดที่เกิดขึ้นจริง โดยทางบริษัทฯจะแจ้งให้ท่านทราบล่วงหน้า 10 วันก่อนการเดินทาง

รายละเอียดเพิ่มเติม

- บริษัทฯ มีสิทธิ์ในการเปลี่ยนแปลงโปรแกรมทัวร์ในกรณีที่เกิดเหตุสุดวิสัยจนไม่อาจแก้ไขได้
- เที่ยวบิน, ราคาและรายการท่องเที่ยว สามารถเปลี่ยนแปลงได้ตามความเหมาะสมโดยคำนึงถึงผลประโยชน์ของผู้เดินทางเป็นสำคัญ
- หนังสือเดินทางต้องมีอายุการใช้งานเหลือไม่น้อยกว่า 6 เดือน และบริษัทฯรับเฉพาะผู้มีจุดประสงค์เดินทางเพื่อท่องเที่ยวเท่านั้น (หนังสือเดินทางต้องมีอายุเหลือใช้งานไม่น้อยกว่า 6 เดือน บริษัทฯไม่รับผิดชอบหากอายุเหลือไม่ถึงและไม่สามารถเดินทางได้)
- ทางบริษัทฯจะไม่รับผิดชอบใดๆทั้งสิ้น หากเกิดความล่าช้าของสายการบิน,สายการบินยกเลิกบิน , การประท้วง, การนัดหยุดงาน, การก่อจลาจลหรือกรณีท่านถูกปฏิเสธการเข้าหรือออกเมืองจากเจ้าหน้าที่ตรวจคนเข้าเมือง หรือ เจ้าหน้าที่กรมแรงงานทั้งจากไทยและต่างประเทศซึ่งอยู่นอกเหนือความรับผิดชอบของบริษัทฯหรือเหตุภัยพิบัติทางธรรมชาติ (ซึ่งลูกค้าจะต้องยอมรับในเงื่อนไขนี้ในกรณีที่เกิดเหตุสุดวิสัย ซึ่งอาจจะปรับเปลี่ยนโปรแกรมตามความเหมาะสม)
- ทางบริษัทฯจะไม่รับผิดชอบใดๆทั้งสิ้น หากผู้เดินทางประสบเหตุสภาวะฉุกเฉินจากโรคประจำตัว ซึ่งไม่ได้เกิดจากอุบัติเหตุในรายการท่องเที่ยว (ซึ่งลูกค้าจะต้องยอมรับในเงื่อนไขนี้ในกรณีที่เกิดเหตุสุดวิสัย ซึ่งอยู่นอกเหนือความรับผิดชอบของบริษัททัวร์)
- ทางบริษัทฯจะไม่รับผิดชอบใดๆทั้งสิ้น หากท่านใช้บริการของทางบริษัทฯไม่ครบ อาทิ ไม่เที่ยวบางรายการ, ไม่ทานอาหารบางมื้อ, เพราะค่าใช้จ่ายทุกอย่างทางบริษัทฯได้ชำระค่าใช้จ่ายให้ตัวแทนต่างประเทศแบบเหมาจ่ายขาด ก่อนเดินทางเรียบร้อยแล้ว เป็นการชำระเหมาขาด
- ทางบริษัทฯจะไม่รับผิดชอบใดๆทั้งสิ้น หากเกิดสิ่งของสูญหายจากการโจรกรรมและหรือเกิดอุบัติเหตุที่เกิดจากความประมาทของนักท่องเที่ยวเองหรือในกรณีที่กระเป๋าเกิดสูญหายหรือชำรุดจากสายการบิน
- กรณีที่การตรวจคนเข้าเมืองทั้งที่กรุงเทพฯและในต่างประเทศปฏิเสธมิให้เดินทางออกหรือเข้าประเทศที่ระบุไว้ในรายการเดินทาง บริษัทฯขอสงวนสิทธิ์ที่จะไม่คืนค่าบริการไม่ว่ากรณีใดๆทั้งสิ้น
- ตั๋วเครื่องบินเป็นตั๋วราคาพิเศษ กรณีที่ท่านไม่เดินทางพร้อมคณะไม่สามารถนำมาเลื่อนวันหรือคืนเงินและไม่สามารถเปลี่ยนชื่อได้ หากมีการปรับราคาบัตรโดยสารสูงขึ้น ตามอัตราค่าน้ำมันหรือค่าเงินแลกเปลี่ยน ทางบริษัท สงวนสิทธิ์ปรับราคาตั๋วดังกล่าว
- เมื่อท่านตกลงชำระเงินไม่ว่าทั้งหมดหรือบางส่วนผ่านตัวแทนของบริษัทฯหรือชำระโดยตรงกับทางบริษัทฯ ทางบริษัทฯจะถือว่าท่านได้ยอมรับในเงื่อนไขข้อตกลงต่างๆที่ได้ระบุไว้ข้างต้นนี้แล้วทั้งหมด
- กรุ๊ปที่เดินทางช่วงวันหยุดหรือเทศกาลที่ต้องการันตีมัดจำกับสายการบินหรือผ่านตัวแทนในประเทศหรือต่างประเทศ รวมถึงเที่ยวบินพิเศษ เช่น Charter Flight, Extra Flight จะไม่มีการคืนเงินมัดจำหรือค่าทัวร์ทั้งหมด
- ในกรณีของ PASSPORT นั้น จะต้องไม่มีการชำรุด เปียกน้ำ การขีดเขียนรูปต่างๆหรือแม้กระทั่งตราปั๊มลายการ์ตูน ที่ไม่ใช่การประทับตราอย่างเป็นทางการของตม. กรุณาตรวจสอบ PASSPORT ของท่านก่อนการเดินทางทุกครั้ง หาก ตม.ปฏิเสธการเข้า-ออกเมืองของท่าน ทางบริษัทฯจะไม่รับผิดชอบใดๆทั้งสิ้น
- กรณีมี "คดีความ" ที่ไม่อนุญาติให้ท่านเดินทางออกนอกประเทศได้ โปรดทำการตรวจสอบก่อนการจองทัวร์ว่าท่านสามารถเดินทางออกนอกประเทศได้หรือไม่ ถ้าไม่สามารถเดินทางได้ ซึ่งเป็นสิ่งที่อยู่เหนือการควบคุมของบริษัทฯ ทางบริษัทฯจะไม่รับผิดชอบใดๆทั้งสิ้น
- กรณี "หญิงตั้งครรภ์" ท่านจะต้องมีใบรับรองแพทย์ ระบุชัดเจนว่าสามารถเดินทางออกนอกประเทศได้ รวมถึงรายละเอียดอายุครรภ์ที่ชัดเจน สิ่งนี้อยู่เหนือการควบคุมของบริษัทฯ ทางบริษัทฯจะไม่รับผิดชอบใดๆทั้งสิ้น
- ภาพที่ใช้เพื่อการโฆษณาเท่านั้น

ก่อนตัดสินใจของทัวร์ควรอ่านเงื่อนไขการเดินทางและรายการทัวร์อย่างละเอียด ทุกหน้าอย่างถ่องแท้แล้วจึงมัดจำเพื่อประโยชน์ของท่านเอง

เอกสารประกอบการยื่นวีซ่าเชงเก้น



เอกสารประกอบการยื่นคำร้องขอวีซ่า ในส่วนที่เป็นสำเนาผู้สมัคร ไม่ต้องเซ็นรับรองสำเนาถูกต้อง ประกอบด้วยรายละเอียดดังต่อไปนี้

1 หนังสือเดินทาง

1.1 หนังสือเดินทางประเทศไทย (Thailand Passport) หนังสือเดินทางเล่มปัจจุบัน จะต้องเหลืออายุการใช้งานเดินทางไป และกลับไม่น้อยกว่า 180 วัน และมีหน้าว่าง 2 หน้า (สำหรับวีซ่าสติ๊กเกอร์) พร้อมสำเนาหน้าหนังสือเดินทาง 2 ชุด



* สำหรับหนังสือเดินทาง ต้องใช้เป็นหนังสือเดินทางบุคคลทั่วไป (สีเลือดหมู) เท่านั้น
ห้ามใช้หนังสือเดินทางราชการ (สีน้ำเงิน) หนังสือเดินทางทูต (สีแดง) หรืออื่นๆ ที่นอกเหนือจากหนังสือเดินทางบุคคลทั่วไป โดยเด็ดขาด *

1.2 หนังสือเดินทางเล่มเก่าตัวจริง ถ้าเคยมีวีซ่าเชงเก้นระยะเวลาไม่เกิน 3 ปี ตัวอย่างหน้าวีซ่าเชงเก้น



** ในกรณีที่ถือพาสปอร์ต สัญชาติไทย แต่พำนักอยู่ต่างประเทศ, ทำงานอยู่ต่างประเทศ หรือนักเรียน นักศึกษาศึกษาอยู่ต่างประเทศ กรุณาแจ้งเจ้าหน้าที่ของทางบริษัทให้ทราบทันที เพราะการยื่นขอวีซ่าจะมีเงื่อนไข และ ข้อกำหนดของทางสถานทูตฯ และบางสถานทูตอาจไม่สามารถยื่นขอวีซ่าในประเทศไทยได้ ข้อกำหนดนี้รวมไปถึงผู้เดินทางที่ถือพาสปอร์ตต่างชาติด้วย **

2 รูปถ่ายสี

รูปถ่ายสี ขนาด 3.5x4.5 นิ้ว 2 รูป ที่มีพื้นหลังสีขาว (ไม่เกิน 6 เดือน) ห้ามซ้ำกับรูปถ่ายที่เคยทำวีซ่า ห้ามสวมคอนแทคเลนส์และเครื่องประดับต่างๆ รูปถ่ายต้องมีความคมชัดของภาพสูง ผมไม่ปิดคิ้ว รวบผมเปิดใบหู เห็นแววตาผู้สมัครชัดเจน และห้ามตกแต่งภาพใดๆ ทั้งสิ้น ความยาวของใบหน้าตั้งแต่ศีรษะจรดคางอยู่ระหว่าง 3-3.5 เซนติเมตร ความกว้างของใบหน้า 2.5 แต่ไม่เกิน 3 เซนติเมตร

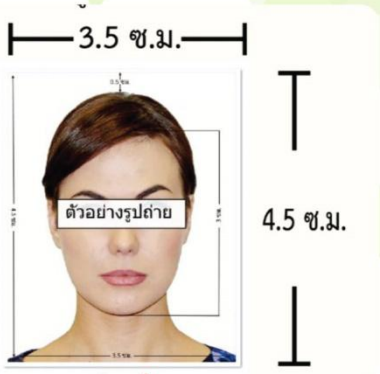

ตัวอย่างขนาดรูปถ่ายที่ตรงตามสถานทูตกำหนด

3 หลักฐานการเงิน

3.1 Bank Certificate คือหนังสือรับรองทางการเงิน ออกเป็นเงินยูโร

3.2 Bank Statement ย้อนหลัง 3 เดือน

3.3 หากออกค่าใช้จ่ายให้คนในครอบครัวต้องขอ Bank guarantee จากธนาคารให้บุคคลนั้นๆ ด้วย หลักฐานทางการเงิน ชื่อและนามสกุลต้องสะกดเป็นภาษาอังกฤษถูกต้องตรงตามกับพาสปอร์ต และต้องขอจากธนาคารไม่เกิน 15 วันก่อนวันยื่นวีซ่า

หมายเหตุ ผู้สมัครควรเลือกใช้บัญชีออมทรัพย์ที่มีเงินอยู่ในบัญชีไม่ต่ำกว่า 100,000 บาทขึ้นไป

3.4 ปรับสมุดบัญชีธนาคารตัวจริง และเตรียมไปในวันที่ยื่นที่ยื่นวีซ่า



ตัวอย่าง Bank Statement ที่ผู้สมัครต้องขอกับธนาคาร



ตัวอย่าง Bank guarantee ที่ผู้สมัครต้องขอกับธนาคาร

4 หลักฐานการทำงาน

4.1 สำหรับเจ้าของกิจการ

ต้องมีสำเนาหนังสือรับรองทะเบียนพาณิชย์ สำเนาทะเบียนการค้า หรือ สำเนาจดทะเบียนบริษัท (อายุไม่เกิน 3 เดือน) ฉบับภาษาไทยและภาษาอังกฤษ

4.2 สำหรับท่านที่ทำงานบริษัท กรุณาระบุ TO WHOM IT MAY CONCERN แทนการใส่ชื่อของสถานทูต ต้องระบุวันลาให้ครอบคลุมตลอดช่วงการท่องเที่ยว ตำแหน่ง และอัตราเงินเดือนที่ได้รับ (ระยะเวลาของหนังสือรับรองต้องไม่เกิน 1 เดือน)

ต้องมีตราแสตมป์จากบริษัทและเอกสารต้องระบุเป็นภาษาอังกฤษ

4.3 สำหรับนักเรียน หรือนักศึกษา

ต้องขอหนังสือรับรองจากทางสถาบัน เพื่อแสดงให้เห็นว่าปัจจุบันกำลังอยู่ระหว่างการศึกษา

เอกสารต้องระบุเป็นภาษาอังกฤษ

4.4 สำหรับท่านที่ประกอบอาชีพอิสระ หรือธุรกิจไม่จดทะเบียน

เขียนจุดหมายชี้แจงตนเองเกี่ยวกับหน้าที่การงาน ในเอกสารจะต้องระบุ ชื่อกิจการ/ชื่อร้านค้า/ลักษณะงานที่ทำ/ตำแหน่ง/ที่ตั้งของสถานที่ทำงาน วันที่เริ่มกิจการ/รายได้โดยประมาณต่อเดือน

เอกสารต้องระบุเป็นภาษาอังกฤษ

5 เอกสารส่วนตัว

- สำเนาทะเบียนบ้าน
- สำเนาบัตรประชาชน
- สูติบัตร (กรณีเด็กอายุต่ำกว่า 18 ปี)
- ทะเบียนสมรส/ทะเบียนหย่า/มรณะบัตร(ถ้ามี)
- ใบเปลี่ยนชื่อ-นามสกุล (ถ้ามีการเปลี่ยน)



*** ในบางประเทศการยื่นวีซ่ากับทางบริษัททัวร์ จะต้องทำการยื่นวีซ่าประเภทหมู่คณะเท่านั้น
การยื่นหมู่คณะต้องมีจำนวน 10 คนขึ้นไป ซึ่งทางศูนย์รับยื่นจะเป็นผู้กำหนดวันยื่นวีซ่าเท่านั้น
ผู้เดินทางไม่สามารถกำหนดวันยื่นได้เอง หากผู้เดินทางไม่สามารถไปยื่นวีซ่าในวันที่ทางศูนย์รับยื่นกำหนดได้
จะมีค่าใช้จ่ายเพิ่มเติม PREMIUM หรือสำหรับการยื่นเดี่ยว เงื่อนไขกรุณาสอบถามกับบริษัททัวร์อีกครั้ง
"ทั้งนี้ ค่าใช้จ่ายที่เกิดขึ้น ผู้เดินทางต้องชำระกับทางศูนย์รับยื่นยื่นโดยตรง" ***

6 กรณีเด็กอายุไม่ถึง 18 ปี

6.1 สูติบัตรฉบับภาษาไทย/อังกฤษ

6.2 กรณีเดินทางพร้อมกับบิดา มารดา ต้องยืนหนังสือรับรองจากสถาบันการศึกษา

6.3 กรณีไม่ได้เดินทางพร้อมกับบิดา มารดา หรือเดินทางไปกับบิดา มารดา ท่านใดท่านหนึ่ง ต้องขอจดหมายยินยอมจากทางอำเภอ โดยที่บิดา หรือมารดา ผู้ไม่ได้เดินทางจะต้องไปยืนความจำนงเพื่ออนุญาตให้บุตรเดินทางไปต่างประเทศ โดยเอกสารให้ระบุว่า อนุญาตให้เดินทางไปต่างประเทศกับใคร วันที่เดินทาง และระบุความสัมพันธ์ว่าเป็นอะไรกันอย่างชัดเจน และลงตราประทับจากราชการอย่างถูกต้อง เป็นฉบับภาษาไทย หรือ อังกฤษ

6.4 กรณีบุตรอยู่ในการดูแลของฝ่ายใดฝ่ายหนึ่ง

- ใบสำเนาบันทึกการหย่าที่ระบุว่าบุตรอยู่ในการดูแลของใคร
- เอกสารการปกครองบุตร (ป.ค.14) ฉบับจริงเท่านั้น

6.5 กรณีบุตรบุญธรรม

- ใบจดทะเบียนรับบุตรบุญธรรม จากทางเขตหรือที่ว่าการอำเภอ

ในการยืนวีซ่าทางสถานทูตจะเก็บหนังสือเดินทางไว้จนกว่าจะได้การรับอนุมัติผลวีซ่า
ระหว่างรอผลพิจารณาจะไม่สามารถดึงหรือขอหนังสือเดินทางออกมาใช้ได้
ระยะเวลาในการพิจารณาวีซ่าไม่น้อยกว่า 15 วันทำกาการไม่รวมวันหยุด เสาร์-อาทิตย์
และ วันหยุดนักขัตฤกษ์ และวันหยุดของทางสถานทูต หรือ อาจช้าหรือเร็วกว่ากำหนดขึ้นอยู่กับสถานทูต
****สถานทูตมีการเปลี่ยนแปลงกฎเกณฑ์ในการยื่นเอกสารตลอดเวลา****

การพิจารณาผล VISA ขึ้นอยู่กับดุลยพินิจของทางสถานทูต
ทางบริษัทไม่มีส่วนเกี่ยวข้องกับการพิจารณาใดๆ ทั้งสิ้น บริษัทเป็นเพียงตัวแทน
ที่คอยอำนวยความสะดวกในการยื่นวีซ่าเท่านั้น ข้อมูลและเอกสารทุกอย่าง
ต้องเป็นความจริงห้ามบิดเบือน
ทางบริษัทขอสงวนสิทธิ์ไม่คืนเงินในกรณีที่ VISA ไม่ผ่านทุกกรณี

แบบฟอร์มสำหรับกรอกข้อมูลยื่นวีซ่า

1) ข้อมูลเกี่ยวกับหนังสือเดินทางของผู้เดินทาง

ชื่อและนามสกุล _____

ชื่อและนามสกุลเก่า(ถ้ามี) _____

ชื่อและนามสกุล (ระบุเป็นภาษาอังกฤษ) _____

หมายเลขบัตรประจำตัวประชาชน 13 หลัก

วัน/เดือน/ปีเกิด ค.ศ. _____ สถานที่เกิด (จังหวัด) _____

2) ข้อมูลของผู้เดินทาง และครอบครัว

ที่อยู่ปัจจุบัน(ที่สามารถติดต่อได้)

_____

โทรศัพท์มือถือ _____ E-mail : _____

สถานภาพ : ☐ โสด ☐ สมรสโดยจดทะเบียนสมรส ☐ สมรสไม่ได้จดทะเบียน

☐ หย่า ☐ หม้าย

วัน/เดือน/ปี ค.ศ. การเปลี่ยนสถานภาพ(สมรส, หย่า ฯลฯ) _____

ถ้าท่านสมรส โปรดระบุรายละเอียดของคู่สมรส

ชื่อและนามสกุลคู่สมรส (ระบุเป็นภาษาอังกฤษ) _____

วัน/เดือน/ปีเกิด ค.ศ. ของคู่สมรส _____

สถานที่เกิด (จังหวัด) _____

3) ข้อมูลของผู้เดินทางเกี่ยวกับอาชีพ, หรือถ้ากำลังศึกษาอยู่ ให้ลงรายละเอียดของสถานที่ศึกษา และลงรายละเอียดอื่นๆ ลงในช่องว่าง

3.1) ชื่อบริษัทที่ทำงาน, โรงเรียน, มหาวิทยาลัย (ระบุเป็นภาษาอังกฤษ)

_____

3.2) ที่อยู่ของบริษัทที่ทำงาน, โรงเรียน, มหาวิทยาลัย (ระบุเป็นภาษาอังกฤษ)

_____

3.3) งานปัจจุบันทำอาชีพ โปรดระบุตำแหน่ง (ระบุเป็นภาษาอังกฤษ และภาษาไทย)

_____

3.4) เบอร์โทรศัพท์ที่ทำงาน หรือเบอร์โทรศัพท์สถาบันที่ท่านกำลังศึกษาอยู่ _____

4) ข้อมูลเกี่ยวกับการเดินทางไปต่างประเทศ

4.1) ท่านเคยมีวีซ่าเชงเก้นในกลุ่มเชงเก้นภายในระยะเวลา 3 ปี (ถ้ามีโปรดระบุ)

☐ มีวันที่ออกวีซ่า และวันที่หมดอายุวีซ่า ให้ตรวจสอบที่หน้าเชงเก้นที่ท่านเคยเดินทาง

ประเทศ _____ วันที่ออกวีซ่า _____ วันหมดอายุวีซ่า _____

ประเทศ _____ วันที่ออกวีซ่า _____ วันหมดอายุวีซ่า _____

ประเทศ _____ วันที่ออกวีซ่า _____ วันหมดอายุวีซ่า _____

ประเทศ _____ วันที่ออกวีซ่า _____ วันหมดอายุวีซ่า _____

☐ ไม่เคยมีวีซ่าเชงเก้น

4.1.1) ถ้าท่านเคยมีวีซ่าเชงเก้น โปรดระบุวันที่สแกนลายนิ้วมือล่าสุด

(ผู้สมัครสามารถตรวจสอบรายละเอียด วัน เดือน ปี ที่สแกนลายนิ้วมือล่าสุด)
ได้จากหน้าวีซ่าเชงเก้นล่าสุดที่ท่านเคยเดินทาง)

ประเทศ _____ วันที่สแกนลายนิ้วมือล่าสุด _____

5) ค่าใช้จ่ายในการเดินทาง

ออกค่าใช้จ่ายเอง ☐

มีผู้ออกค่าใช้จ่ายให้ ☐ ระบุชื่อ_____ความสัมพันธ์_____

6) ท่านมีเดินทางต่างประเทศก่อนวันที่เดินทางตามรายการภายใน 45 วันหรือไม่_____

7) มีวันใดที่ท่านคาดว่าจะไม่สะดวกยื่นวีซ่าหรือไม่_____