THE PHOENIX 999

บริษัท เดอะฟีนิกซ์999 จำกัด
1055 ถนนกรุงเทพนนทบุรี แขวงวงศ์สว่าง เขตบางซื่อ กรุงเทพมหานคร 10800
โทร : +66 (2) 102 8055-6 สายด่วน +66 62 289 1465 / +66 86 516 9465
Email : mercedes_hok@yahoo.com / phoenix999company@gmail.com
www.thephoenix999.com
T.A.T License : 11/06102

รหัส : BT-EUR232_DE

8 วัน | 6 คืน

รวมทุกอย่าง
ไม่ต้องจ่ายหน้างาน
วีซ่า ทิปท้องถิ่น หัวหน้าทัวร์
ตั๋ว ประกัน โรงแรม

Europe Christmas Market 2026

เยอรมนี • ออสเตรีย • เช็ก

บินตรงสู่ **เยอรมัน**
เยือน HIGHLIGHT LANDMARK
ยุโรปตะวันออก

ราคาเริ่มต้น **109,999.-**

เดินทาง : 05 – 12 ธันวาคม 69

คาโลวารี เมืองน้ำแร่แสนสวย

Hallstatt

พิชิตยอดเขาซุกสปิตเซ่

น้ำหนักกระเป๋า 23Kg.

★★★★ พักโรงแรมดี 4–5 ดาว

อาหาร 16 มื้อ

มื้อพิเศษ
- ขาหมูเยอรมันและเบียร์
- เป็ดโบฮีเมียน

condor

แฟรงก์เฟิร์ต ไฮเดลเบิร์ก ซาลบวร์ก เช้สกี้ครุมลอฟ ปราก เดรสเดน

บินตรงสู่แฟรงก์เฟิร์ต **8D 6N**

Code : BT-EUR232_DE

Christmas Market

ยุโรปตะวันออก

condor

FLIGHT : DE2575	FLIGHT : DE2574
BKK 11.35 ✈ CTS 18.25	CTS 21.10 ✈ BKK 14.15+1

INCLUDING

- น้ำหนักกระเป๋า 23 กก.
- อาหาร 16 มื้อ
- พักโรงแรมดี 4-5 ดาว
- อาหารมื้อพิเศษ ขาหมูเยอรมันและเบียร์เปิดโบฮีเมียน

โปรแกรมเดินทาง

DAY 01 -/-/- **ATLANTIC Hotel Frankfurt** หรือเทียบเท่า

- สนามบินสุวรรณภูมิ • สนามบินแฟรงค์เฟิร์ต • กรุงแฟรงค์เฟิร์ต

DAY 02 B/L/D **Holiday Inn Stuttgart** หรือเทียบเท่า

- เมืองไฮเดิลเบิร์ก • ปราสาทไฮเดิลเบิร์ก • จัตุรัสคอร์นมาร์ค
- สะพานเก่า Alte Brucke • เมืองสตุทท์การ์ดต
- จัตุรัส Castle

DAY 03 B/L/D **PLAZA INN Salzburg Messe** หรือเทียบเท่า

- เมืองสตุทท์การ์ดต • เมืองการ์มิชพาร์เทินเคียร์เชิน
- ยอดเขาซุกสปิตเซ่ • เมืองซาลบวร์ก

DAY 04 B/L/- **Hotel RůŽe** หรือเทียบเท่า

- เมืองซาลบวร์ก • พระราชวังและสวนมิราเบล • ถนน Getreidegasse
- ปราสาทเช้สกี้ครุมลอฟ • จัตุรัสแรสซิเดนท์ เมืองฮัลล์สตัท เมืองเช้สกี้ครุมลอฟ
- เมืองเช้สกี้บูเดอโจวิช

DAY 05 B/L/D **Grandhotel Pupp** หรือเทียบเท่า

- เมืองเช้สกี้บูเดอโจวิช • กรุงปราก • สะพานชาร์ล • ปราสาทปราก
- ย่านเมืองเก่ากรุงปราก • ถนนทองคำ • องการ์โลวี วารี • Market Colonade
- มีองการ์โลวี วารี • อาคารมิลโคโลนเนด • สวน Park Colonade

DAY 06 B/L/D **Bilderberg Bellevue Hotel Dresden** หรือเทียบเท่า

- เมืองคาร์โลวี วารี • เมืองเดรสเดน • พระราชวังซวิงเงอร์ • จัตุรัสโรงละคร
- จิตรกรรม Fürstenzug • โบสถ์เฟราเอนเคียร์เช • จัตุรัส Altmarkt

DAY 07 B/L/- -

- เมืองเดรสเดน • เมืองแฟรงก์เฟิร์ต • จัตุรัสโรเมอร์ • ถนน ZEIL
- สนามบินแฟรงค์แฟรงค์เฟิร์ต

DAY 08 -/-/- -

- สนามบินสุวรรณภูมิ ประเทศไทย

รายการทัวร์อาจมีการสลับปรับเปลี่ยนตามความเหมาะสม โดยสถานการณ์หน้างานเป็นหลัก

BT-EUR232_DE มหัศจรรย์...ยุโรป เยอรมัน ออสเตรีย เช็ก (ซุกสปิตเซ่-คริสต์มาสมาร์เกต) 8 วัน 6 คืน โดยสายการบิน คอนดอร์แอร์ไลน์ (บินตรง)

วันที่ 1 สนามบินสุวรรณภูมิ • สนามบินแฟรงค์เฟิร์ต • กรุงแฟรงค์เฟิร์ต

08.30 น. พร้อมกันที่ **สนามบินสุวรรณภูมิ (BKK) ชั้น 4 เคาน์เตอร์สายการบิน CONDOR AIRLINES (DE)** โดยมีเจ้าหน้าที่อำนวยความสะดวกด้านการเช็คอินให้แก่ทุกท่าน

11.35 น. ออกเดินทางสู่ **กรุงแฟรงค์เฟิร์ต (Frankfurt) ประเทศเยอรมนี** โดยสายการบิน **CONDOR AIRLINES (DE)** เที่ยวบินที่ **DE2575** (บริการอาหารและเครื่องดื่มบนเครื่อง)

18.25 น. เดินทางถึง **สนามบินแฟรงค์เฟิร์ต ประเทศเยอรมนี (FRA)** หลังผ่านพิธีตรวจคนเข้าเมืองเป็นที่เรียบร้อย (เวลาท้องถิ่นเดือน มีนาคม-ตุลาคม : เวลาช้ากว่าไทย 5 ชั่วโมง และ เดือนตุลาคม-มีนาคม: ช้ากว่าไทย 6 ชั่วโมง กรุณาปรับนาฬิกาของท่านเพื่อสะดวกในการนัดหมาย) หลังผ่านพิธีตรวจคนเข้าเมืองเรียบร้อยแล้วนำท่านเดินทางเข้าสู่ที่พัก

BT-EUR232_DE มหัศจรรย์...ยุโรป เยอรมัน ออสเตรีย เช็ก (ซุกสปิตเซ่-คริสต์มาสมาร์เกต) 8 วัน 6 คืน โดยสายการบิน คอนดอร์แอร์ไลน์ (บินตรง)

Highlight

ตลาดคริสต์มาส (Christmas market) เริ่มมีขึ้นในสมัยศตวรรษที่ 14 ในแถบประเทศที่ใช้ภาษาเยอรมัน ซึ่งรวมไปถึงฝรั่งเศสตอนใต้ฝั่งติดเยอรมนี และอิตาลีตอนเหนือแถบชายแดนติดกับประเทศออสเตรีย เสน่ห์ของตลาดคริสต์มาสคงเป็นความน่าตื่นใจ ด้วยของประดับประดาต่างๆ ที่พร้อมใจกันบอกว่าวันคริสต์มาสกำลังใกล้เข้ามา สำหรับคนท้องถิ่น ตลาดคริสต์มาสเป็นศูนย์กลางการนัดพบปะพูดคุยกับเพื่อนเก่าซึ่งบางครั้งไม่มีโอกาสได้เจอ นัดเพื่อนออกไปสังสรรค์ กระทั่งเพิ่มโอกาสการทำกิจกรรมร่วมกันกับคนในครอบครัว หรือบางครั้งก็เป็นไฮไลต์สำคัญที่เชื้อเชิญคนต่างเมืองให้มาเยือน ไปจนถึงดึงดูดนักท่องเที่ยวจากทุกมุมโลก

คืนที่ 1 **พักที่ ATLANTIC Hotel Frankfurt หรือเทียบเท่า**

(โรงแรมที่ระบุในรายการทัวร์เป็นเพียงโรงแรมที่นำเสนอเบื้องต้นเท่านั้น ซึ่งอาจมีการเปลี่ยนแปลงแต่โรงแรมที่เข้าพักจะเป็นโรงแรมระดับเทียบเท่ากัน โดยจะแจ้งพร้อมใบนัดหมาย 5-7 วันก่อนการเดินทางและขอสงวนสิทธิ์ในการปรับเปลี่ยนที่พักไปเมืองใกล้เคียงในกรณีที่มีเทรดแฟร์หรือเทศกาล)

วันที่ 2 กรุงแฟรงค์เฟิร์ต • ไฮเดิลแบร์ค • ปราสาทไฮเดลแบร์ก • จัตุรัสคอร์นมาร์ค • สตุทการ์ท • จัตุรัส Castle Square • ปราสาทใหม่

(เช้า/กลางวัน/เย็น)

เช้า **รับประทานอาหาร ณ โรงแรม (1)**

นำท่านเดินทางสู่เมือง **ไฮเดิลแบร์ค (Heidelberg)** ใช้เวลาเดินทางประมาณ 1.15 ชม. เมืองเก่าแก่และมีเสน่ห์ริมแม่น้ำเนคคาร์ ประเทศเยอรมนี โดดเด่นด้วยย่านเมืองเก่า อาคารสถาปัตยกรรมคลาสสิก และปราสาทไฮเดิลแบร์คบนเนินเขา ซึ่งสามารถชมวิว

เมืองและแม่น้ำได้อย่างสวยงาม นอกจากนี้ยังเป็นเมืองมหาวิทยาลัยสำคัญที่มีบรรยากาศโรแมนติกและเงียบสงบ เหมาะสำหรับเดินเล่นและถ่ายรูป เมื่อเดินทางถึง

นำท่านถ่ายภาพกับ **ปราสาทไฮเดลแบร์ก (Heidelberg Castle)** ปราสาทเก่าแก่บนเนินเขาเหนือเมือง โดดเด่นด้วยสถาปัตยกรรมยุคเรอเนซองส์และซากปราสาทที่มีเสน่ห์ สามารถชมวิวเมืองเก่าและแม่น้ำเนคคาร์ได้อย่างสวยงาม และ **สะพานเก่า (Alte Brücke)** เป็นสะพานหินเก่าแก่ข้ามแม่น้ำเนคคาร์ สร้างขึ้นในสมัยศตวรรษที่ 18 มีซุ้มประตูหินอันเป็นเอกลักษณ์ และเป็นจุดยอดนิยมสำหรับชมวิวปราสาทและถ่ายภาพบรรยากาศเมืองเก่า

อิสระ ณ **จัตุรัสคอร์นมาร์ค (Kornmarkt)** จัตุรัสเก่าแก่ที่ตั้งอยู่ใจกลางย่านเมืองเก่าของไฮเดลแบร์ก โดดเด่นด้วยบรรยากาศคลาสสิกและอาคารเก่าแก่โดยรอบ พร้อมทิวทัศน์ที่สามารถมองเห็น ปราสาทไฮเดลแบร์ก บนเนินเขาได้อย่างชัดเจน

BT-EUR232_DE มหัศจรรย์...ยุโรป เยอรมัน ออสเตรีย เช็ก (ซุกสปิตเซ่-คริสต์มาสมาร์เกต) 8 วัน 6 คืน โดยสายการบิน คอนดอร์แอร์ไลน์ (บินตรง)

กลางวัน รับประทานอาหาร ณ ร้านอาหารท้องถิ่น (2) พิเศษ!! เมนขาหมูเสิร์ฟพร้อมเบียร์เยอรมันขนานแท้

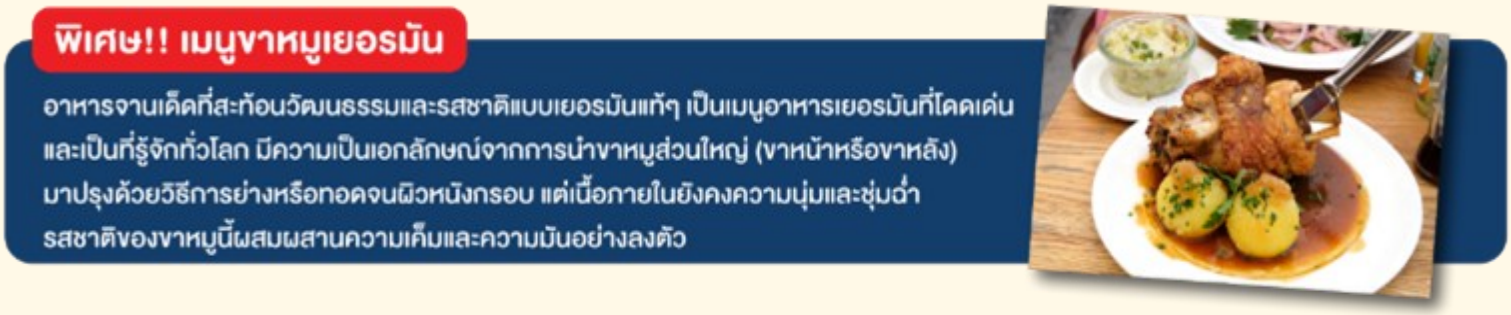

นำท่านเดินทางสู่เมือง **สตุทการ์ท (Stuttgart)** ใช้เวลาเดินทางประมาณ 2 ชม. เมืองสำคัญทางตอนใต้ของประเทศเยอรมนี และเป็นศูนย์กลางอุตสาหกรรมยานยนต์ที่มีชื่อเสียงระดับโลก โดยเป็นบ้านเกิดของแบรนด์รถยนต์ชั้นนำอย่าง Mercedes-Benz และ Porsche นอกจากนี้ยังมีพระราชวัง สวนสาธารณะ และย่านเมืองเก่าที่น่าสนใจ เหมาะสำหรับเดินเล่นและสัมผัสบรรยากาศเมืองเยอรมันร่วมสมัยที่ผสมผสานกับสถาปัตยกรรมเก่าแก่ได้อย่างลงตัว

นำท่านเที่ยวเดินเล่น **จัตุรัส Castle Square (Schlossplatz)** จัตุรัสใจกลางเมืองสตุทการ์ท รายล้อมด้วยสวนและอาคารประวัติศาสตร์ เป็นจุดพักผ่อนและเดินเล่นยอดนิยมของเมือง ให้ท่านได้ถ่ายภาพด้านนอกกับ **ปราสาทใหม่ (Neues Schloss)** ตั้งอยู่บริเวณด้านหนึ่งของจัตุรัส โดดเด่นด้วยสถาปัตยกรรมแบบบาโรกและคลาสสิกที่งดงาม

ค่ำ **รับประทานอาหาร ณ ร้านอาหารท้องถิ่น (3)**

คืนที่ 2 **พักที่ Holiday Inn Stuttgart หรือเทียบเท่า**

(โรงแรมที่ระบุในรายการทัวร์เป็นเพียงโรงแรมที่นำเสนอเบื้องต้นเท่านั้น ซึ่งอาจมีการเปลี่ยนแปลงแต่โรงแรมที่เข้าพักจะเป็นโรงแรมระดับเทียบเท่ากัน โดยจะแจ้งพร้อมใบนัดหมาย 5-7 วันก่อนการเดินทางและขอสงวนสิทธิ์ในการปรับเปลี่ยนที่พักไปเมืองใกล้เคียงในกรณีที่มีเทรดแฟร์หรือเทศกาล)

วันที่ 3 สตุทการ์ท • การ์มิช-พาร์เทินเคียร์เชิน • นั่งกระเช้าลอยฟ้า ขึ้นสู่ ยอดเขาซุกสปิตเซ่ • ซาลซ์บวร์ก

🍽 (เช้า/กลางวัน/เย็น)

เช้า **รับประทานอาหาร ณ โรงแรม (4)**

นำท่านเดินทางสู่เมือง **การ์มิช-พาร์เทินเคียร์เชิน (Garmisch-Partenkirchen)** ใช้เวลาเดินทางประมาณ 4.15 ชม. เมืองตากอากาศชื่อดังของเยอรมนี ตั้งอยู่ท่ามกลางเทือกเขาแอลป์ มีทิวทัศน์ธรรมชาติที่สวยงามและบรรยากาศแบบเมืองภูเขา เหมาะสำหรับชมวิวและสัมผัสเสน่ห์ของแคว้นบาวาเรีย

เมื่อเดินทางถึง นำท่าน **นั่งกระเช้าลอยฟ้า (Cable Car) ขึ้นสู่ ยอดเขาซุกสปิตเซ่ (Zugspitze)** ซึ่งเป็นยอดเขาที่สูงที่สุดในเยอรมนี ให้ท่านเก็บภาพประทับใจจากจุดชมวิวบนยอดเขาที่สูงที่สุดใน บนความสูง 2,964 เมตร จากบนยอดเขาท่านจะมองเห็นวิวทิวทัศน์รอบตัวซึ่งประกอบไปด้วยยอดเขากว่า 400 ยอดในเขตแดนออสเตรีย อิตาลี ที่ทำให้เกิดกิจกรรมการท่องเที่ยวได้ทั้งปีคือ สกีในฤดูหนาวและเดินเขาในฤดูร้อน เมื่อมองจากยอดเขาจะเห็นทิวทัศน์งดงามกว้างไกลไปถึง 4 ประเทศด้วยกันคือ เยอรมนี ออสเตรีย อิตาลีและสวิสเซอร์แลนด์โดยมียอดเขาที่อยู่เคียงกับอีก 3 ยอดคือ แอล์ปสปิตซ์ (Alpspitz), ครอยเซ็ค (Kreuzeck) และแวงค์ (Wank)

BT-EUR232_DE มหัศจรรย์...ยุโรป เยอรมัน ออสเตรีย เช็ก (ซุกสปิตเซ่-คริสต์มาสมาร์เกต) 8 วัน 6 คืน โดยสายการบิน คอนดอร์แอร์ไลน์ (บินตรง)

กลางวัน **รับประทานอาหาร ณ ร้านอาหารท้องถิ่นบนซุกสปิตเซ่ (5)**

นำท่านเดินทางสู่เมือง **ซาลซ์บวร์ก (Salzburg)** ใช้เวลาเดินทางประมาณ 3.15 ชม. เมืองเก่าแก่ที่มีเสน่ห์ของประเทศออสเตรีย และเป็นบ้านเกิดของโมสาร์ท โดดเด่นด้วยสถาปัตยกรรมแบบบาโรก อาคารเก่าแก่ และบรรยากาศโรแมนติกริมแม่น้ำซาลซัค

ค่ำ **รับประทานอาหาร ณ ร้านอาหารท้องถิ่น (6)**

คืนที่ 3 **พักที่ PLAZA INN Salzburg Messe หรือเทียบเท่า**

(โรงแรมที่ระบุในรายการทัวร์เป็นเพียงโรงแรมที่นำเสนอเบื้องต้นเท่านั้น ซึ่งอาจมีการเปลี่ยนแปลงแต่โรงแรมที่เข้าพักจะเป็นโรงแรมระดับเทียบเท่ากัน โดยจะแจ้งพร้อมใบนัดหมาย 5-7 วันก่อนการเดินทางและขอสงวนสิทธิ์ในการปรับเปลี่ยนที่พักไปเมืองใกล้เคียงในกรณีที่มีเทรดแฟร์หรือเทศกาล)

วันที่ 4 ซาลซ์บวร์ก • พระราชวังและสวนมิราเบล • ถนน Getreidegasse • จัตุรัสเรสซิเดนท์ • ฮัลล์สตัทท์ • เชสกี้ครุมลอฟ • ปราสาทเชสกี้ครุมลอฟ • ย่านเมืองเก่า • เชสเกบูเดโยวิซ

🍽 (เช้า/กลางวัน/-)

เช้า **รับประทานอาหาร ณ โรงแรม (7)**

เที่ยวชม **พระราชวังและสวนมิราเบล (Mirabell Palace & Gardens)** พระราชวังเก่าแก่ใจกลางเมืองซาลซ์บวร์ก รายล้อมด้วยสวนสวยที่ตกแต่งอย่างเป็นระเบียบ มีรูปปั้น น้ำพุ และดอกไม้หลากสี เป็นจุดยอดนิยมสำหรับเดินเล่นและถ่ายภาพ

จากนั้นอิสระเดินเล่น ณ **ถนน Getreidegasse** ถนนช้อปปิ้งชื่อดังในย่านเมืองเก่าซาลซ์บวร์ก โดดเด่นด้วยอาคารเก่าแก่และป้ายร้านค้าแบบแขวนอันเป็นเอกลักษณ์ เต็มไปด้วยร้านค้า ร้านอาหาร และบรรยากาศคึกคัก และใกล้กันนั้นยังมี **จัตุรัสเรสซิเดนท์ (Residenzplatz)** จัตุรัสสำคัญใจกลางเมืองเก่าซาลซ์บวร์ก รายล้อมด้วยอาคารประวัติศาสตร์ที่สวยงาม มีน้ำพุ Residenzbrunnen ตั้งอยู่ตรงกลาง และเป็นหนึ่งในจุดชมสถาปัตยกรรมที่โดดเด่นของเมือง

BT-EUR232_DE มหัศจรรย์...ยุโรป เยอรมัน ออสเตรีย เช็ก (ซุกสปิตเซ่-คริสต์มาสมาร์เกต) 8 วัน 6 คืน โดยสายการบิน คอนดอร์แอร์ไลน์ (บินตรง)

นำท่านเดินทางต่อสู่เมือง **ฮัลล์สตัทท์ (Hallstatt)** ใช้เวลาเดินทางประมาณ 1.30 ชม. เพื่อเที่ยวชมหมู่บ้านริมทะเลสาบที่มีชื่อเสียงของออสเตรีย รายล้อมด้วยภูเขาและธรรมชาติอันงดงาม โดดเด่นด้วยบ้านเรือนแบบดั้งเดิมเรียงตัวริมทะเลสาบ เป็นหนึ่งในจุดหมายปลายทางยอดนิยมของยุโรป

กลางวัน รับประทานอาหาร ณ ร้านอาหารท้องถิ่น (B)

นำท่านเดินทางสู่เมือง **เชสกี้ครุมลอฟ (Český Krumlov)** ใช้เวลาเดินทางประมาณ 3 ชม. เมืองมรดกโลกริมแม่น้ำวัลตาวา โดดเด่นด้วยบ้านเรือนสีสันสดใสและสถาปัตยกรรมยุคกลางที่ได้รับการอนุรักษ์ไว้อย่างดี บรรยากาศเมืองเก่าเต็มไปด้วยเสน่ห์และ

เหมาะสำหรับเดินเที่ยว เมื่อเดินทางถึงนำท่านถ่ายภาพกับ **ปราสาทเชสกี้ครุมลอฟ (Český Krumlov Castle)** ปราสาทขนาดใหญ่ที่ตั้งอยู่เหนือเมืองเก่าเชสกี้ ครุมลอฟ เป็นหนึ่งในปราสาทสำคัญของสาธารณรัฐเช็ก โดดเด่นด้วยหอคอยสีสันสดใสและวิวเมืองเก่าที่สวยงาม อิสระให้ท่านได้เดินเล่นเที่ยวชม **ย่านเมืองเก่า (Old town)**

ค่ำ **อิสระอาหารค่ำตามอัธยาศัยเพื่อสะดวกแก่การท่องเที่ยว**

เดินทางสู่เมือง **เชสเกบูเดโยวิซ (České Budějovice)** เพื่อเข้าสู่ที่พัก

คืนที่ 4 **พักที่ Hotel Růže หรือเทียบเท่า**

(โรงแรมที่ระบุในรายการทัวร์เป็นเพียงโรงแรมที่นำเสนอเบื้องต้นเท่านั้น ซึ่งอาจมีการเปลี่ยนแปลงแต่โรงแรมที่เข้าพักจะเป็นโรงแรมระดับเทียบเท่ากัน โดยจะแจ้งพร้อมใบนัดหมาย 5-7 วันก่อนการเดินทางและขอสงวนสิทธิ์ในการปรับเปลี่ยนที่พักไปเมืองใกล้เคียงในกรณีที่มีเทรดแฟร์หรือเทศกาล)

วันที่ 5 เชสเกบูเดโยวิซ • กรุงปราก • สะพานชาร์ล • ย่านเมืองเก่า • ปราสาทปราก • ถนนทองคำ • คาร์โลวีวารี

🍽 (เช้า/กลางวัน/เย็น)

เช้า **รับประทานอาหาร ณ โรงแรม (9)**

นำท่านเดินทางสู่ **กรุงปราก (Prague)** ใช้เวลาเดินทางประมาณ 2 ชม. เมืองหลวงและเมืองท่องเที่ยวสำคัญของสาธารณรัฐเช็ก โดดเด่นด้วยสถาปัตยกรรมเก่าแก่และสถานที่สำคัญมากมายริมแม่น้ำวัลตาวา จนได้รับการขนานนามว่าเป็นหนึ่งในเมืองที่สวยงามที่สุดของยุโรป เมื่อถึงนำท่านเที่ยวชม **สะพานชาร์ล (Charles Bridge)** สะพานหินเก่าแก่ข้ามแม่น้ำวัลตาวา เชื่อมระหว่างย่านเมืองเก่ากับย่านมาลาสตรานา โดดเด่นด้วยรูปปั้นนักบุญเรียงรายตลอดสองฝั่ง และเป็นจุดชมวิวเมืองปรากที่ได้รับความนิยม

ไม่ไกลกันจะพบกับ **ย่านเมืองเก่า (Old Town Square)** ที่มีไฮไลท์สำคัญของย่านนี้นั่นคือ **นาฬิกาดาราศาสตร์** ซึ่งถือเป็นนาฬิกาดาราศาสตร์ที่เก่าแก่ที่สุดในโลกที่ยังทำงานได้อยู่ ถูกสร้างขึ้นตั้งแต่ปี 1410 ในทุกๆ ต้นชั่วโมงนั้นจะมีตุ๊กตากลพระสาวกพระเยซูทั้ง 12 ท่านปรากฏขึ้นพร้อมกับเสียงระฆัง ตั้งแต่เวลา 09.00 – 21.00 ในทุกวันบริเวณใกล้เคียงยังเป็นที่ตั้งของ **โบสถ์ตินChurch of Our Lady before Týn** ถือเป็นโบสถ์หลักของย่านเขตเมืองเก่า สร้างขึ้นด้วยสถาปัตยกรรมแบบโรมันเนสในตอนต้น ก่อนมีการผสมรูปแบบกอธิคในอีก 3 ศตวรรษต่อมา ภายในโบสถ์มีไปป์ออร์แกนที่เก่าแก่ที่สุดในกรุงปราก สร้างขึ้นเมื่อปี ค.ศ. 1673

BT-EUR232_DE มหัศจรรย์...ยุโรป เยอรมัน ออสเตรีย เช็ก (ซุกสปิตเซ่-คริสต์มาสมาร์เกต) 8 วัน 6 คืน โดยสายการบิน คอนดอร์แอร์ไลน์ (บินตรง)

กลางวัน รับประทานอาหาร ณ ร้านอาหารท้องถิ่น (10)

นำท่านเข้าชม **ปราสาทปราก (Prague Castle)** ปราสาทลำดับที่ 1 ของประเทศ มหาปราสาที่สร้างมากว่า 1,200 ปี Guinness World Records ได้บันทึกไว้ว่า เป็นปราสาทโบราณที่ใหญ่ที่สุดในโลก ครอบคลุมพื้นที่ถึง 70,000 ตารางเมตร เคยเป็นที่ประทับของบรรพกษัตริย์ของชาวโบฮิเมียน ปัจจุบันใช้เป็นทำเนียบประธานาธิบดี สูงเด่นตระหง่านอยู่บนเขาทางฝั่งตะวันตกของแม่น้ำวอลตาว่า

ภายในบริเวณปราสาทนั้นมีสิ่งปลูกสร้างมากมายประหนึ่งเมืองๆ หนึ่ง อาทิ **อาสน์วิหารนักบุญวีตัส (St. Vitus Cathedrals)** โบสถ์คริสต์แห่งแรกของปราก สร้างขึ้นตั้งแต่ปี ค.ศ. 870 สร้างขึ้นเพื่ออุทิศให้แก่นักบุญวีตัส ผู้สละชีวิตในช่วงยุคโรมันราวปี 303 ก่อนที่พระเจ้าคอนสแตนตินจะประกาศตนเป็นคริสศาสนิกชน โบสถ์ให้นี้ใช้เวลาในการสร้างกว่า 600 ปี ภายในจะประดับด้วยกระจกสีและ Rose Window หน้าต่างที่ออกแบบให้เป็นรูปคล้ายกับดอกกุหลาบ จากนั้นไปชมอีก 1 จุดที่สวยไม่แพ้กัน นั่นคือ **ถนนทองคำ (Golden Lane)** โดยสาเหตุที่ได้ชื่อว่าถนนทองคำนั้น เนื่องจากบริเวณนี้นั้น

เป็นที่พำนักของเหล่าช่างทองที่อาศัยอยู่เป็นจำนวนมาก แต่ลักษณะของบ้านเรือนสีลูกกวาดสดใสและฉูดฉาดที่ท่านจะเห็นในปัจจุบันนั้น มาจากพระราชดำรัสของพระนางมาเรีย เทเรซ่า ที่โปรดบูรณะให้มีความสวยงาม

จากนั้นนำท่านเดินทางสู่เมือง **คาร์โลวี วารี (Karlovy Vary)** ใช้เวลาเดินทางประมาณ 2 ชม. เมืองสปาเก่าแก่ที่มีชื่อเสียงของสาธารณรัฐเช็ก ตั้งอยู่ท่ามกลางหุบเขาและป่าไม้ โดดเด่นด้วยบ่อน้ำแร่ธรรมชาติ อาคารสถาปัตยกรรมสวยงาม และบรรยากาศเมืองพักผ่อนอันเงียบสงบ

ค่ำ **รับประทานอาหาร ณ ร้านอาหารท้องถิ่น (11) พิเศษ!! เมนูเป็ดโบฮีเมียน (Bohemian Roast Duck)**

คืนที่ 5 **พักที่ Grandhotel Pupp หรือเทียบเท่า**

(โรงแรมที่ระบุในรายการทัวร์เป็นเพียงโรงแรมที่นำเสนอเบื้องต้นเท่านั้น ซึ่งอาจมีการเปลี่ยนแปลงแต่โรงแรมที่เข้าพักจะเป็นโรงแรมระดับเทียบเท่ากัน โดยจะแจ้งพร้อมใบนัดหมาย 5-7 วันก่อนการเดินทางและขอสงวนสิทธิ์ในการปรับเปลี่ยนที่พักไปเมืองใกล้เคียงในกรณีที่มีเทรดแฟร์หรือเทศกาล)

วันที่ 6 คาร์โลวี วารี • เดรสเดน • พระราชวังซวิงเงอร์ • จัตุรัสโรงละคร • จิตรกรรม Fürstenzug • โบสถ์เฟราเอนเคียร์เช่ • จัตุรัส Altmarkt

🍽 (เช้า/กลางวัน/เย็น)

เช้า **รับประทานอาหาร ณ โรงแรม (12)**

นำท่านเดินทางสู่เมือง **เดรสเดน (Dresden)** ใช้เวลาเดินทางประมาณ 2 ชม. เมืองสำคัญริมแม่น้ำเอลเบอที่มีชื่อเสียงด้านศิลปะวัฒนธรรม และสถาปัตยกรรมอันงดงาม มีพระราชวัง โบสถ์ และอาคารประวัติศาสตร์จำนวนมาก จนได้รับสมญาว่าเป็น “ฟลอเรนซ์แห่งแม่น้ำเอลเบอ” เมื่อถึงนำท่านถ่ายภาพด้านนอกกับ **พระราชวังซวิงเงอร์ (Zwinger Palace)** พระราชวังสไตล์บาโรกอันโดดเด่นของเมืองเดรสเดน รายล้อมด้วยสวน น้ำพุ และอาคารประดับประดาอย่างวิจิตร ปัจจุบันเป็นสถานที่จัดแสดงงานศิลปะและนิทรรศการสำคัญ

BT-EUR232_DE มหัศจรรย์...ยุโรป เยอรมัน ออสเตรีย เช็ก (ซุกสปิตเซ่-คริสต์มาสมาร์เกต) 8 วัน 6 คืน โดยสายการบิน คอนดอร์แอร์ไลน์ (บินตรง)

ใกล้กันนั้นยังมี **จัตุรัสโรงละคร (Theaterplatz)** จัตุรัสประวัติศาสตร์ใจกลางเมืองเดรสเดน และ **จิตรกรรม Fürstenzug** ภาพจิตรกรรมขนาดใหญ่บนผนังอาคารในเมืองเดรสเดน ถ่ายทอดเรื่องราวของราชวงศ์และผู้ปกครองแคว้นแซกโซนีในอดีต โดดเด่นด้วยภาพบุคคลเรียงต่อกันเป็นขบวนยาวและสร้างจากกระเบื้องพอร์ซเลน และยังมี **โบสถ์เฟราเอนเคียร์เช (Frauenkirche)** โบสถ์โปรเตสแตนต์ขนาดใหญ่ใจกลางเมืองเดรสเดน โดดเด่นด้วยโดมขนาดใหญ่และสถาปัตยกรรมแบบบาโรก เป็นหนึ่งในสัญลักษณ์สำคัญของเมืองที่ได้รับการบูรณะขึ้นใหม่หลังสงคราม

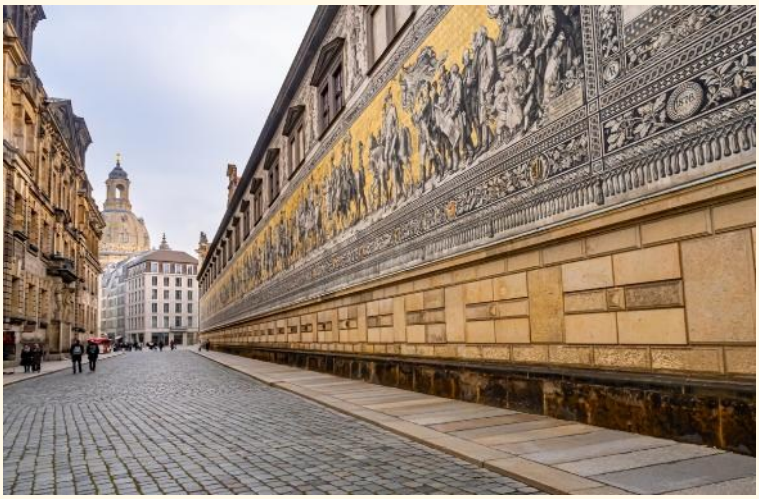

กลางวัน รับประทานอาหาร ณ ร้านอาหารท้องถิ่น (13)

จากนั้นอิสระเที่ยวชม **ตลาดคริสมาส** ณ **จัตุรัส Altmarkt** จัตุรัสเก่าแก่ใจกลางเมืองเดรสเดนและเป็นหนึ่งในพื้นที่สำคัญทางประวัติศาสตร์ของเมือง รายล้อมด้วยอาคารสวยงาม ร้านค้า และร้านอาหาร ปัจจุบันยังเป็นสถานที่จัดตลาดและกิจกรรมต่าง ๆ ของเมือง

ค่ำ **รับประทานอาหาร ณ ร้านอาหารท้องถิ่น (14)**

คืนที่ 6 **พักที่ Bilderberg Bellevue Hotel Dresden หรือเทียบเท่า**

(โรงแรมที่ระบุในรายการทัวร์เป็นเพียงโรงแรมที่นำเสนอเบื้องต้นเท่านั้น ซึ่งอาจมีการเปลี่ยนแปลงแต่โรงแรมที่เข้าพักจะเป็นโรงแรมระดับเทียบเท่ากัน โดยจะแจ้งพร้อมใบนัดหมาย 5-7 วันก่อนการเดินทางและขอสงวนสิทธิ์ในการปรับเปลี่ยนที่พักไปเมืองใกล้เคียงในกรณีที่มีเทรดแฟร์หรือเทศกาล)

วันที่ 7 เดรสเดน • แฟรงก์เฟิร์ต • จัตุรัสโรเมอร์ • ถนน Zeil • สนามบินแฟรงค์เฟิร์ต

🍽 (เช้า/กลางวัน/-)

เช้า **รับประทานอาหาร ณ โรงแรม (15)**

นำท่านเดินทางสู่เมือง **แฟรงก์เฟิร์ต (Frankfurt)** ใช้เวลาเดินทางประมาณ 5 ชม. เมืองศูนย์กลางทางเศรษฐกิจและการเงินที่สำคัญของเยอรมนี โดดเด่นด้วยเส้นขอบฟ้าที่เต็มไปด้วยตึกระฟ้าสมัยใหม่ ผสมผสานกับย่านเมืองเก่าและอาคารประวัติศาสตร์ริมแม่น้ำไมน์ เมื่อเดินทางถึง นำท่านรับประทานอาหารกลางวัน

กลางวัน **รับประทานอาหาร ณ ร้านอาหารไทย (16)**

อิสระให้ท่านเดินเล่นเที่ยวชม **จัตุรัสโรเมอร์ (Römerberg)** จัตุรัสใจกลางเมืองเก่าแฟรงก์เฟิร์ต โดดเด่นด้วยอาคารบ้านเรือนแบบเยอรมันดั้งเดิมและศาลาว่าการ Römer เป็นจุดสำคัญสำหรับชมสถาปัตยกรรมและบรรยากาศเมืองเก่า และไม่ไกลกันนั้น ท่านสามารถช้อปปิ้ง ณ **ถนน Zeil** ถนนช้อปปิ้งสายหลักของแฟรงก์เฟิร์ต เต็มไปด้วยห้างสรรพสินค้า ร้านค้าแบรนด์ต่าง ๆ และร้านอาหาร เป็นย่านที่คึกคักและเหมาะสำหรับการเดินเล่นหรือเลือกซื้อสินค้า

ค่ำ **อิสระอาหารค่ำตามอัธยาศัยเพื่อสะดวกแก่การท่องเที่ยว**

ได้เวลาอันสมควรนำออกเดินทางสู่ **สนามบินแฟรงค์เฟิร์ต ประเทศเยอรมนี (FRA)** เพื่อให้ท่านได้มีเวลาทำการ **คืนภาษี (Tax Refund)** ก่อนออกเดินทางกลับสู่ประเทศไทย

21.10 น. ออกเดินทางสู่เมือง **ประเทศไทย** โดยสายการบิน **CONDOR AIRLINES (DE)** เที่ยวบินที่ **DE2574**

วันที่ 8 สนามบินสุวรรณภูมิ กรุงเทพฯ

14.15 น. เดินทางถึง **สนามบินสุวรรณภูมิ (BKK) กรุงเทพฯ** โดยสวัสดิภาพพร้อมความประทับใจมิรู้ลืม

****

หมายเหตุ

หากสถานที่ท่องเที่ยวต่างๆ ในรายการมีการปิดโดยแจ้งหรือไม่แจ้งให้ทราบล่วงหน้า โดยเป็นการปฏิบัติการทางรัฐบาลหรือหน่วยงานในประเทศ ทางผู้จัดทัวร์ขอสงวนสิทธิ์ในการปรับเปลี่ยนโปรแกรมตามความเหมาะสม ทั้งนี้ลูกค้าต้องยอมรับในเงื่อนไขดังกล่าวก่อนทำการจองทุกครั้ง
ก่อนตัดสินใจจองทัวร์ควรอ่านเงื่อนไขการเดินทางและรายการทัวร์อย่างละเอียดทุกหน้าอย่างถ่องแท้จึงมัดจำเพื่อประโยชน์ของท่านเอง

BT-EUR232_DE มหัศจรรย์...ยุโรป เยอรมัน ออสเตรีย เช็ก (ซุกสปิตเซ่-คริสต์มาสมาร์เกต) 8 วัน 6 คืน โดยสายการบิน คอนดอร์แอร์ไลน์ (บินตรง)

หมายเหตุ: โปรแกรมและรายละเอียดของการเดินทางอาจมีการเปลี่ยนแปลงหรือสลับกันได้ตามความเหมาะสมทั้งนี้ขึ้นอยู่กับสภาวะอากาศ และเหตุสุดวิสัยต่างๆ ที่ไม่สามารถคาดการณ์ล่วงหน้า เช่น บางสถานที่อาจปิดในวันอาทิตย์ หรืออาจจะมีการปิดปรับปรุง หรืออาจทำการจองไม่ได้เนื่องจากต้องรอกรุ๊ปคอนเฟิร์มก่อนทำการจอง หากวันเดินทางตรงกับวันเหล่านี้ โดยทางบริษัทฯจะคำนึงถึงผลประโยชน์ และความปลอดภัยของผู้ร่วมเดินทางเป็นสำคัญ และขอสงวนสิทธิ์ในการเปลี่ยนโปรแกรมโดยแจ้งให้ท่านทราบล่วงหน้า หากทราบเวลาและสถานที่ที่แน่นอนก่อนเดินทาง

อัตราค่าบริการ						
วันเดินทาง	จำนวน	รายละเอียดไฟลท์บิน	ผู้ใหญ่	เด็กอายุต่ำกว่า 12 ปี	เด็กอายุต่ำกว่า 12 ปี (ไม่มีเตียง)	พักเดี่ยวเพิ่ม
05 - 12 ธันวาคม 69	24+1	DE2575 BKKFRA 11.35 18.25 DE2574 FRABKK 21.10 14.15+1	109,999	109,999	109,999	+15,000
อัตราค่าบริการสำหรับ เด็กอายุไม่เกิน 2 ปี ณ วันเดินทางกลับ (Infant) ท่านละ 20,000 บาท ราคา JOINLAND หักค่าตั๋วเครื่องบินออกท่านละ 20,000 บาท (กรุณาสอบถามเจ้าหน้าที่ก่อนทำการจอง)						
ราคารวมค่าวีซ่า ทิปไกด์ท้องถิ่น ค่าเข้าแต่ละสถานที่ระบุตามโปรแกรมเรียบร้อยแล้ว **ทิปหัวหน้าทัวร์ ไม่บังคับ ขึ้นอยู่กับความพึงพอใจของท่าน**						

อัตราค่าบริการรวม

- ตั๋วเครื่องบินชั้นประหยัด Economy Class ไป - กลับ พร้อมกรุ๊ป
- ภาษีน้ำมันและภาษีตั๋วทุกชนิด (สงวนสิทธิ์เก็เพิ่มหากสายการบินปรับขึ้นก่อนวันเดินทาง)
- ค่าระวางน้ำหนักกระเป๋าไม่เกิน 23 กก.ต่อ 1 ใบ (โหลดได้ท่านละ 1 ใบ) กระเป๋าถือขึ้นเครื่อง Hand Carry 7 กก.ต่อ 1 ใบ
- ที่พักโรงแรมตามรายการ พักห้องละ 2-3 ท่าน (กรณีที่โรงแรมไม่มีห้องพักสำหรับ 3 ท่าน ลูกค้าจะต้องเพิ่มเงินเป็นห้องพักห้องเดี่ยว)
- มื้ออาหารตามรายการระบุ (สงวนสิทธิในการสลับมื้อหรือเปลี่ยนแปลงเมนูอาหารตามสถานการณ์)
- ค่าน้ำดื่มบนรถวันละ 1 ขวด/ท่าน
- ค่าเข้าชมสถานที่ท่องเที่ยวตามรายการระบุ
- ค่ารถโค้ช รับ-ส่ง สถานที่ท่องเที่ยวตามรายการระบุ (กฎหมายในยุโรปไม่อนุญาตให้คนขับรถเกิน 12 ชั่วโมงต่อวัน)
- ค่าธรรมเนียมการยื่นวีซ่าเชงเก้น สถานทูตจะไม่คืนค่าวีซ่าให้ท่านไม่ว่าจะผ่านการพิจารณาหรือไม่ก็ตาม (กรณีมีวีซ่าแล้ว จะคืนเงินให้ท่าน 3,500 บาท)
- ค่าทิปไกด์ท้องถิ่นและคนขับรถนำเที่ยวตามรายการ
- ประกันโควิด-19 วงเงินคุ้มครองค่ารักษาพยาบาล 50,000 USD ประกันอุบัติเหตุวงเงิน 2,000,000 บาท (เงื่อนไขตามกรมธรรม์)
- ค่าบริการซึ่งรวมภาษีมูลค่าเพิ่ม 7% แล้ว และสามารถหักภาษี ณ ที่จ่าย 3% (ยอดก่อนภาษีมูลค่าเพิ่ม)

*เงื่อนไขประกันการเดินทาง ค่าประกันอุบัติเตุและค่ารักษาพยาบาล คุ้มครองเฉพาะกรณีที่ได้รับอุบัติเหตุของผู้เดินทางระหว่างการเดินทาง ไม่คุ้มครองถึงการสูญเสียทรัพย์สินส่วนตัวและไม่คุ้มครองโรคประจำตัวและปัญหาสุขภาพอื่นๆ

อัตราค่าบริการไม่รวม

- ค่าทำหนังสือเดินทางไทย และค่าธรรมเนียมสำหรับผู้ถือพาสปอร์ตต่างชาติ
- ค่าน้ำหนักกระเป๋าเดินทางในกรณีที่เกินกว่าสายการบินกำหนด 23 กิโลกรัมต่อท่าน
- ค่าใช้จ่ายส่วนตัว อาทิ อาหารและเครื่องดื่มที่สั่งเพิ่มพิเศษ,โทรศัพท์-โทรสาร, อินเตอร์เน็ต, มินิบาร์, ซักรีดที่ไม่ได้ระบุไว้ในรายการ
- ค่าใช้จ่ายอันเกิดจากความล่าช้าของสายการบิน, อุบัติภัยทางธรรมชาติ, การประท้วง, การจลาจล, การนัดหยุดงาน, การถูกปฏิเสธไม่ให้ออกและเข้าเมืองจากเจ้าหน้าที่ตรวจคนเข้าเมืองและเจ้าหน้าที่กรมแรงงานทั้งที่เมืองไทยและต่างประเทศซึ่งอยู่นอกเหนือความควบคุมของบริษัทฯ
- ค่าบริการพนักงานยกกระเป๋าทุกสถานที่

****ทิปหัวหน้าทัวร์ ไม่บังคับ ขึ้นอยู่กับความพึงพอใจของท่าน****

กรณีที่ท่านต้องออกตั๋วภายใน เช่น (ตั๋วเครื่องบิน, ตั๋วรถทัวร์, ตั๋วรถไฟ) กรุณาสอบถามที่เจ้าหน้าที่ทุกครั้งก่อนทำการออกตัว เนื่องจากสายการบินอาจมีการปรับเปลี่ยนไฟล์ทบิน หรือเวลาบินโดยไม่ได้แจ้งให้ทราบล่วงหน้า ทางบริษัทฯ จะไม่รับผิดชอบใด ๆ ในกรณี ถ้าท่านออกตั๋วภายในโดยไม่แจ้งให้ทราบและหากไฟล์ทบินมีการปรับเปลี่ยนเวลาบินเพราะถือว่าท่านยอมรับในเงื่อนไขดังกล่าว

B
ตรง)

โรงแรมที่พัก

- สำหรับห้องพักแบบ 3 เตียง (Triple) มีบริการเฉพาะบางโรงแรมเท่านั้น กรณีเดินทางเป็นผู้ใหญ่ 3 ท่าน บริษัทฯขอแนะนำให้ท่านเปิดห้องพักเป็นแบบ 2 ห้อง (1 Twin+1 Sgl) ซึ่งท่านจะต้องชำระค่าพักเดี่ยวเพิ่ม เนื่องจากบางโรงแรมอาจจะมี 1 เตียงใหญ่กับเตียงพับเสริม ซึ่งไม่สะดวกสบายในการพัก
  กรุณาอ่านเงื่อนไขการจองแบบ 3 ท่านหากลูกค้าพึงพอใจ ทางบริษัทฯจะถือว่าท่านยอมรับในเงื่อนไขของห้องพักดังกล่าว
- โรงแรมในยุโรปส่วนใหญ่จะเป็นห้องแบบ Twin เตียงเดี่ยว 2 เตียงในห้อง ห้อง Double และส่วนใหญ่ก็จะเป็นลักษณะการนำเตียงมาชิดกันให้เป็น Double หากลูกค้ารีเควสพัก Double ทางบริษัทฯจะไม่รับรองเรื่องห้องให้เนื่องจากระบบการจองแต่ละโรงแรมจะไม่สามารถล้อคห้องพักได้จึงขึ้นอยู่กับการจัดการของทางโรงแรมเป็นหลัก ทั้งนี้ลูกค้าจะต้องยอมรับในเงื่อนไขดังกล่าว
- โรงแรมในยุโรปที่มีลักษณะเป็น Traditional ห้องที่เป็นห้องเดี่ยวอาจมีขนาดกะทัดรัดและไม่มีอ่างอาบน้ำ ซึ่งขึ้นอยู่กับการออกแบบของแต่ละโรงแรมนั้นๆ และห้องพักแต่ละห้องอาจมีลักษณะแตกต่างกัน และห้องพักแบบเดี่ยวและคู่ อาจจะไม่ติดกันหรืออยู่คนละชั้น
- กรณีมีการจัดงานประชุมนานาชาติ Trade Fair เป็นผลให้ค่าโรงแรมสูงขึ้นมากและห้องพักในเมืองเต็ม บริษัทฯขอสงวนสิทธิ์ในการปรับเปลี่ยนหรือย้ายเมืองเพื่อให้เกิดความเหมาะสม
- โรงแรมในยุโรปส่วนมากจะไม่มีเครื่องปรับอากาศ เนื่องจากอยู่ในภูมิภาคที่มีอุณหภูมิต่ำ จะมีบริการเครื่องปรับอากาศเฉพาะในฤดูร้อนเท่านั้น
- บางสถานที่ในยุโรปอาจปิดในวันอาทิตย์ หรืออาจมีการปิดปรับปรุงในช่วงฤดูหนาว หากวันเดินทางตรงกับวันเหล่านี้ ทางบริษัทฯ ขอสงวนสิทธิ์ในการเปลี่ยนโปรแกรมโดยแจ้งให้ท่านทราบล่วงหน้า หากทราบเวลาที่แน่นอนก่อนเดินทาง

เงื่อนไขการสำรองที่นั่งและการยกเลิกทัวร์

การจองทัวร์

- กรุณาจองทัวร์ล่วงหน้า ก่อนการเดินทาง พร้อมชำระมัดจำ 50,000 บาท ส่วนที่เหลือชำระทันทีก่อนการเดินทางไม่น้อยกว่า 30 วัน มิฉะนั้นถือว่าท่านยกเลิกการเดินทางโดยอัตโนมัติ (ช่วงเทศกาลกรุณาชำระก่อนเดินทาง 45 วัน)

กรณียกเลิก : จอยกรุ๊ป

- ยกเลิกก่อนการเดินทาง 45 วันขึ้นไป บริษัทฯ จะคืนเงินค่ามัดจำให้ทั้งหมด โดยหักค่าใช้จ่ายที่เกิดขึ้นจริง ยกเว้นในกรณีวันหยุดเทศกาล, วันหยุดนักขัตฤกษ์ ยกเลิกก่อนการเดินทาง 60 วัน จะคืนเงินค่ามัดจำให้ทั้งหมด โดยหักค่าใช้จ่ายที่เกิดขึ้นจริง (ค่าใช้จ่ายที่เกิดขึ้นจริง อาทิเช่น ค่าตั๋วเครื่องบิน ค่าโรงแรม ฯลฯ)
- ยกเลิกการเดินทาง 45 วัน ก่อนการเดินทาง หักค่าทัวร์ 50% จากราคาขาย และหักค่าใช้จ่ายที่เกิดขึ้นจริงทั้งหมดไม่ว่ากรณีใดๆ ทั้งสิ้น (ค่าใช้จ่ายที่เกิดขึ้นจริง อาทิเช่น ค่าตั๋วเครื่องบิน ค่าโรงแรม ฯลฯ)
- ยกเลิกการเดินทาง 30 วัน ก่อนการเดินทาง บริษัทฯ ขอสงวนสิทธิ์เก็บเงินค่าทัวร์ทั้งหมดไม่ว่ากรณีใด ๆ ทั้งสิ้น

กรณียกเลิก : ตัดกรุ๊ป

- ยกเลิกหรือเลื่อนการเดินทางต้องทำก่อนการเดินทาง 60 วัน บริษัทฯจะคืนเงินค่ามัดจำให้ทั้งหมด ยกเว้นในกรณีวันหยุดเทศกาล, วันหยุดนักขัตฤกษ์ ทางบริษัทฯขอสงวนสิทธิ์ยึดเงินมัดจำโดยไม่มีเงื่อนไขใดๆทั้งสิ้น
- ยกเลิกการเดินทางภายใน 60 วัน ทางบริษัทฯขอสงวนสิทธิ์ยึดเงินมัดจำโดยไม่มีเงื่อนไขใดๆทั้งสิ้น
- ยกเลิกการเดินทางหลังชำระเต็มจำนวน ทางบริษัทฯขอสงวนสิทธิ์เก็บเงินค่าทัวร์ทั้งหมดโดยไม่มีเงื่อนไขใดๆทั้งสิ้น

กรณีเจ็บป่วย

- กรณีเจ็บป่วย จนไม่สามารถเดินทางได้ ซึ่งจะต้องมีใบรับรองแพทย์จากโรงพยาบาลรับรอง บริษัทฯจะทำการเลื่อนการเดินทางของท่านไปยังคณะต่อไป แต่ทั้งนี้ท่านจะต้องเสียค่าใช้จ่ายที่ไม่สามารถยกเลิกหรือเลื่อนการเดินทางได้ตามความเป็นจริง
- ในกรณีเจ็บป่วยกะทันหันก่อนล่วงหน้าเพียง 7 วันทำการ ทางบริษัทฯ ขอสงวนสิทธิ์ในการคืนเงินทุกกรณี

**** ก่อนตัดสินใจจองทัวร์ควรอ่านเงื่อนไขการเดินทางและรายการทัวร์อย่างละเอียดทุกหน้าอย่างถ่องแท้ แล้วจึงมัดจำเพื่อประโยชน์ของท่านเอง****

เงื่อนไขการสำรองที่นั่งและการยกเลิกทัวร์

ตรง)

กรณีวีซ่าที่ท่านยื่นไม่ผ่านการพิจารณาและคณะสามารถออกเดินทางได้ท่านจะต้องเสียค่าใช้จ่ายจริงที่เกิดขึ้นดังต่อไปนี้

- ค่าธรรมเนียมและค่าดำเนินการตามจริง ทางสถานทูตไม่คืนค่าธรรมเนียมใดๆทั้งสิ้นแม้ว่าจะผ่านหรือไม่ผ่านการพิจารณา
- ค่ามัดจำตั๋วเครื่องบิน หรือตั๋วเครื่องบินที่ออกมาจริง ณ วันยื่นวีซ่า ซึ่งตั๋วเป็นเอกสารที่สำคัญในการยื่นวีซ่า หากท่านไม่ผ่านการพิจารณา ตั๋วเครื่องบินถ้าออกตั๋วมาแล้วจะต้องทำการ REFUND โดยจะมีค่าธรรมเนียมที่ท่านต้องถูกหักบางส่วน และส่วนที่เหลือจะคืนให้ท่านภายใน 45-60 วัน(ตามกฎของแต่ละสายการบิน) ถ้ายังไม่ ออกตั๋วท่านจะเสียแต่ค่ามัดจำตั๋วตามจริงเท่านั้น
- ค่าห้องพัก ถ้าคณะออกเดินทางได้ และท่านไม่ผ่านการพิจารณาวีซ่า หากท่านไม่ปรากฏตัวตามวันที่เข้าพัก ทางโรงแรมจะต้องยึดค่าห้อง 100% ในทันที ทางบริษัทจะแจ้งให้ท่านทราบ และมีเอกสารชี้แจงให้ท่านเข้าใจ
- หากท่านผ่านการพิจารณาวีซ่า แล้วยกเลิกการเดินทางทางบริษัทขอสงวนสิทธิ์ในการยึดค่าใช้จ่ายทั้งหมด 100%
- ทางบริษัทเริ่มต้น และจบ การบริการ ที่สนามบินสุวรรณภูมิกรณีท่านเดินทางมาจากต่างจังหวัด หรือ ต่างประเทศ และจะสำรองตั๋วเครื่องบิน หรือพาหนะอย่างหนึ่งอย่างใดที่ใช้ในการเดินทางมาสนามบิน ทางบริษัท จะไม่รับผิดชอบค่าใช้จ่ายในส่วนนี้ เพราะเป็นค่าใช้จ่ายที่นอกเหนือจากโปรแกรมการเดินทางของบริษัท ฉะนั้น ท่านควรจะให้กรุ๊ป FINAL 100% ก่อนที่จะสำรองยานพาหนะ

รายละเอียดเพิ่มเติม

- บริษัทจะทำการยื่นวีซ่าของท่านก็ต่อเมื่อในคณะมีผู้สำรองที่นั่งครบ 10 ท่าน และได้รับคิวการตอบรับจาก ทางสถานทูต เนื่องจากบริษัทจะต้องใช้เอกสารต่างๆที่เป็นกรุ๊ปในการยื่นวีซ่า อาทิ ตั๋วเครื่องบิน, ห้องพักที่ได้รับ การยืนยันมาจากทางยุโรป, ประกันการเดินทาง ฯลฯ ทางท่านจะต้องรอให้คณะครบ 20 ท่าน จึงจะสามารถยื่น วีซ่าให้กับทางท่านได้อย่างถูกต้อง
- หากในช่วงที่ท่านเดินทางคิววีซ่ากรุ๊ปในการยื่นวีซ่าเต็ม ทางบริษัทต้องขอสงวนสิทธิ์ในการยื่นวีซ่าเดี่ยว กรณีคิวเดี่ยวเต็ม จะเปลี่ยนเป็นคิวพรีเมียม, คิวนอกเวลาหรือ Prime Time (หากมี) แทน ซึ่งอาจมีค่าใช้จ่ายเพิ่มเติม กรุณาสอบถามอีกครั้ง
- ในวันที่ยื่นวีซ่าทางท่านจะต้องเดินทางมายื่นวีซ่าด้วยตัวเอง ตามวัน และเวลานัดหมายจากทางสถานทูต โดยมีเจ้าหน้าที่ของบริษัท แจ้งนัดหมายคอยดูแล และอำนวยความสะดวก ในระหว่างสถานทูตพิจารณาผลวีซ่า จะไม่สามารถดึงเล่มพาสปอร์ตออกมาได้
- เอกสารต่างๆที่ใช้ในการยื่นวีซ่าท่องเที่ยวทวีปยุโรป ทางสถานทูตเป็นผู้กำหนดออกมา มิใช่บริษัททัวร์เป็นผู้กำหนด
- ท่านที่มีความประสงค์จะยื่นวีซ่าท่องเที่ยวทวีปยุโรป กรุณาจัดเตรียมเอกสารให้ถูกต้อง และครบถ้วน ตามที่สถานทูตต้องการ เพราะจะมีผลต่อการพิจารณาวีซ่าของท่าน บริษัททัวร์เป็นแต่เพียงตัวกลาง และอำนวย ความสะดวกในการยื่นวีซ่าเท่านั้น มิได้เป็นผู้พิจารณาว่าวีซ่าให้กับทางท่าน
- บริษัทฯ ขอสงวนสิทธิ์ในการเก็บค่าใช้จ่ายทั้งหมด กรณีท่านยกเลิกการเดินทางและมีผลทำให้คณะเดินทางไม่ครบตามจำนวน ที่บริษัทฯ กำหนดไว้ 10 ท่านขึ้นไป เนื่องจากเกิดความเสียหายต่อทางบริษัทฯ และผู้เดินทางอื่นที่เดินทางในคณะเดียวกัน บริษัทต้องนำไปชำระค่าเสียหายต่าง ๆ ที่เกิดจากการยกเลิกของท่าน
- ในกรณีที่มีผู้เดินทางไม่ถึง 10 ท่าน ขอสงวนสิทธิ์เลื่อนวันเดินทาง หรือยกเลิกการเดินทาง และกรณีผู้ร่วมเดินทางในคณะ ไม่ผ่านการพิจารณาวีซ่าได้ครบ 10 ท่าน ทางบริษัทฯยินดีคืนเงินให้ทั้งหมด หลังจากหักค่าธรรมเนียมการยื่นวีซ่าและ ค่าใช้จ่ายทั้งหมดที่เกิดขึ้นจริง โดยทางบริษัทจะแจ้งให้ท่านทราบล่วงหน้า 10 วันก่อนการเดินทาง

หากสถานที่ท่องเที่ยวต่างๆในรายการมีการปิดโดยไม่แจ้งให้ทราบล่วงหน้าโดยเป็นการปฏิบัติการทางรัฐบาลหรือหน่วยงานในประเทศ ทางผู้จัดขอสงวนสิทธิ์ในการปรับและเปลี่ยนโปรแกรมตามความเหมาะสม ทั้งนี้ลูกค้าจะต้องยอมรับในเงื่อนไขดังกล่าวก่อนทำการจองทุกครั้ง

รายละเอียดเพิ่มเติม

- บริษัทฯ มีสิทธิ์ในการเปลี่ยนแปลงโปรแกรมทัวร์ในกรณีที่เกิดเหตุสุดวิสัยจนไม่อาจแก้ไขได้
- เที่ยวบิน , ราคาและรายการท่องเที่ยว สามารถเปลี่ยนแปลงได้ตามความเหมาะสมโดยคำนึงถึงผลประโยชน์ของผู้เดินทางเป็นสำคัญ
- หนังสือเดินทางต้องมีอายุการใช้งานเหลือไม่น้อยกว่า 6 เดือน และบริษัทฯรับเฉพาะผู้มีจุดประสงค์เดินทางเพื่อท่องเที่ยวเท่านั้น (หนังสือเดินทางต้องมีอายุเหลือใช้งานไม่น้อยกว่า 6 เดือน บริษัทฯไม่รับผิดชอบหากอายุเหลือไม่ถึงและไม่สามารถเดินทางได้)
- ทางบริษัทฯจะไม่รับผิดชอบใดๆทั้งสิ้น หากเกิดความล่าช้าของสายการบิน,สายการบินยกเลิกบิน , การประท้วง,การนัดหยุดงาน, การก่อจลาจลหรือกรณีท่านถูกปฏิเสธการเข้าหรือออกเมืองจากเจ้าหน้าที่ตรวจคนเข้าเมือง หรือ เจ้าหน้าที่กรมแรงงานทั้งจากไทยและต่างประเทศซึ่งอยู่นอกเหนือความรับผิดชอบของบริษัทฯหรือเหตุภัยพิบัติทางธรรมชาติ (ซึ่งลูกค้าจะต้องยอมรับในเงื่อนไขนี้ในกรณีที่เกิดเหตุสุดวิสัย ซึ่งอาจจะปรับเปลี่ยนโปรแกรมตามความเหมาะสม)
- ทางบริษัทฯจะไม่รับผิดชอบใดๆทั้งสิ้น หากผู้เดินทางประสบเหตุสภาวะฉุกเฉินจากโรคประจำตัว ซึ่งไม่ได้เกิดจากอุบัติเหตุในรายการท่องเที่ยว (ซึ่งลูกค้าจะต้องยอมรับในเงื่อนไขนี้ในกรณีที่เกิดเหตุสุดวิสัย ซึ่งอยู่นอกเหนือความรับผิดชอบของบริษัททัวร์)
- ทางบริษัทฯจะไม่รับผิดชอบใดๆทั้งสิ้น หากท่านใช้บริการของทางบริษัทฯไม่ครบ อาทิ ไม่เที่ยวบางรายการ,ไม่ทานอาหารบางมื้อ, เพราะค่าใช้จ่ายทุกอย่างทางบริษัทฯได้ชำระค่าใช้จ่ายให้ตัวแทนต่างประเทศแบบเหมาจ่ายขาด ก่อนเดินทางเรียบร้อยแล้ว เป็นการชำระเหมาขาด
- ทางบริษัทฯจะไม่รับผิดชอบใดๆทั้งสิ้น หากเกิดสิ่งของสูญหายจากการโจรกรรมและหรือเกิดอุบัติเหตุที่เกิดจากความประมาทของนักท่องเที่ยวเองหรือในกรณีที่กระเป๋าเกิดสูญหายหรือชำรุดจากสายการบิน
- กรณีที่การตรวจคนเข้าเมืองทั้งที่กรุงเทพฯและในต่างประเทศปฏิเสธมิให้เดินทางออกหรือเข้าประเทศที่ระบุไว้ในรายการเดินทาง บริษัทฯขอสงวนสิทธิ์ที่จะไม่คืนค่าบริการไม่ว่ากรณีใดๆทั้งสิ้น
- ตั๋วเครื่องบินเป็นตั๋วราคาพิเศษ กรณีที่ท่านไม่เดินทางพร้อมคณะไม่สามารถนำมาเลื่อนวันหรือคืนเงินและไม่สามารถเปลี่ยนชื่อได้ หากมีการปรับราคาบัตรโดยสารสูงขึ้น ตามอัตราค่าน้ำมันหรือค่าเงินแลกเปลี่ยน ทางบริษัท สงวนสิทธิ์ปรับราคาตั๋วดังกล่าว
- เมื่อท่านตกลงชำระเงินไม่ว่าทั้งหมดหรือบางส่วนผ่านตัวแทนของบริษัทฯหรือชำระโดยตรงกับทางบริษัทฯ ทางบริษัทฯจะถือว่าท่านได้ยอมรับในเงื่อนไขข้อตกลงต่างๆที่ได้ระบุไว้ข้างต้นนี้แล้วทั้งหมด
- กรุ๊ปที่เดินทางช่วงวันหยุดหรือเทศกาลที่ต้องการันตีมัดจำกับสายการบินหรือผ่านตัวแทนในประเทศหรือต่างประเทศ รวมถึงเที่ยวบินพิเศษ เช่น Charter Flight , Extra Flightจะไม่มีการคืนเงินมัดจำหรือค่าทัวร์ทั้งหมด
- ในกรณีของ PASSPORT นั้น จะต้องไม่มีการชำรุด เปียกน้ำ การขีดเขียนรูปต่างๆหรือแม้กระทั่งตราปั๊มลายการ์ตูน ที่ไม่ใช่การประทับตราอย่างเป็นทางการของตม. กรุณาตรวจสอบ PASSPORT ของท่านก่อนการเดินทางทุกครั้ง หาก ตม.ปฏิเสธการเข้า-ออกเมืองของท่าน ทางบริษัทฯจะไม่รับผิดชอบใดๆทั้งสิ้น
- กรณีมี “คดีความ” ที่ไม่อนุญาติให้ท่านเดินทางออกนอกประเทศได้ โปรดทำการตรวจสอบก่อนการจองทัวร์ว่าท่านสามารถเดินทางออกนอกประเทศได้หรือไม่ ถ้าไม่สามารถเดินทางได้ ซึ่งเป็นสิ่งที่อยู่เหนือการควบคุมของบริษัทฯ ทางบริษัทฯจะไม่รับผิดชอบใดๆทั้งสิ้น
- กรณี “หญิงตั้งครรภ์” ท่านจะต้องมีใบรับรองแพทย์ ระบุชัดเจนว่าสามารถเดินทางออกนอกประเทศได้ รวมถึงรายละเอียดอายุครรภ์ที่ชัดเจน สิ่งนี้อยู่เหนือการควบคุมของบริษัทฯ ทางบริษัทฯจะไม่รับผิดชอบใดๆทั้งสิ้น
- กรณีใช้หนังสือเดินทางราชการ (เล่มน้ำเงิน) เพื่อการท่องเที่ยวกับคณะทัวร์ หากท่านถูกปฏิเสธในการเข้า – ออกประเทศใดๆ ก็ตามทางบริษัทฯ ขอสงวนสิทธิ์ไม่คืนค่าทัวร์และรับผิดชอบใด ๆ ทั้งสิ้น
- เมื่อท่านได้ชำระเงินมัดจำหรือทั้งหมด ทางบริษัทฯจะถือว่าท่านรับทราบและยอมรับในเงื่อนไขต่างๆของบริษัทฯ ที่ได้ระบุไว้ในรายการทัวร์ทั้งหมด
- ภาพที่ใช้เพื่อการโฆษณาเท่านั้น

กรณีจองทัวร์วันหยุดเทศกาล,วันหยุดนักขัตฤกษ์,วันหยุดยาวต่อเนื่อง และได้มีการแจ้งยกเลิกทัวร์ ทางบริษัทฯขอสงวนสิทธิ์เก็บค่าทัวร์ทั้งหมด โดยไม่มีเงื่อนไขใด ๆ ทั้งสิ้น

เอกสารประกอบการยื่นวีซ่า

เอกสารประกอบการยื่นคำร้องขอวีซ่า ในส่วนที่เป็นสำเนาผู้สมัคร ไม่ต้องเซ็นรับรองสำเนาถูกต้อง ประกอบด้วยรายละเอียดดังต่อไปนี้

1 หนังสือเดินทาง

1.1 หนังสือเดินทางประเทศไทย (Thailand Passport) หนังสือเดินทางเล่มปัจจุบัน จะต้องเหลืออายุการใช้งานเดินทางไป และกลับไม่น้อยกว่า 180 วัน และมีหน้าว่าง 2 หน้า (สำหรับวีซ่าสติ๊กเกอร์) พร้อมสำเนาหน้าหนังสือเดินทาง 2 ชุด

***สำหรับหนังสือเดินทาง ต้องใช้เป็นหนังสือเดินทางบุคคลทั่วไป (สีเลือดหมู) เท่านั้น
ห้ามใช้หนังสือเดินทางราชการ (สีน้ำเงิน) หนังสือเดินทางทูต (สีแดง) หรืออื่นๆ ที่นอกเหนือจากหนังสือเดินทางบุคคลทั่วไป โดยเด็ดขาด***

1.2 หนังสือเดินทางเล่มเก่าตัวจริง ถ้าเคยมีวีซ่าเชงเก้น ระยะเวลาไม่เกิน3 ปี ตัวอย่างหน้าวีซ่าเชงเก้น

ในกรณีที่ถือพาสปอร์ต สัญชาติไทย แต่พำนักอยู่ต่างประเทศ, ทำงานอยู่ต่างประเทศ หรือนักเรียน นักศึกษาศึกษาอยู่ต่างประเทศ กรุณาแจ้งเจ้าหน้าที่ของทางบริษัทให้ทราบทันที เพราะการยื่นขอวีซ่าจะมีเงื่อนไข และ ข้อกำหนดของทางสถานทูตฯ ต้องการเพิ่มเติม และบางสถานทูตอาจไม่สามารถยื่นขอวีซ่าในประเทศไทยได้ ข้อกำหนดนี้รวมไปถึงผู้เดินทางที่ถือพาสปอร์ตต่างชาติด้วย

2 รูปถ่ายสี

รูปถ่ายสี ขนาด 3.5X4.5 cm 2 รูป ที่มีพื้นหลังสีขาว (ไม่เกิน 6 เดือน) ห้ามซ้ำกับรูปถ่ายที่เคยทำวีซ่า ภาพใบหน้าต้องชัดเจน ไม่ใส่หมวก,ไม่ใส่แว่นและคอนแท็คเลนส์,ไม่ยิ้มเห็นฟัน และห้ามตกแต่งภาพใดๆทั้งสิ้น

ความยาวของใบหน้าตั้งแต่ศีรษะจรดคาง

อยู่ระหว่าง 3-3.5 เซนติเมตร

ความกว้างของใบหน้า

2.5 แต่ไม่เกิน 3 เซนติเมตร

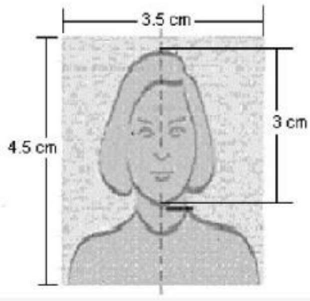

ตัวอย่างขนาดรูปถ่ายที่ตรงตามสถานทูตกำหนด

3 หลักฐานการเงิน

3.1 Bank Statement ย้อนหลัง 6 เดือน

3.2 หากออกค่าใช้จ่ายให้คนในครอบครัวต้องขอ Bank guarantee จากธนาคารให้บุคคลนั้นๆด้วย หลักฐานทางการเงินชื่อและนามสกุลต้องสะกดเป็นภาษาอังกฤษถูกต้องตรงตามกับพาสปอร์ต และต้องขอจากธนาคารไม่เกิน 7 วันก่อนวันยื่นวีซ่า

หมายเหตุ ผู้สมัครควรเลือกใช้บัญชีออมทรัพย์ที่มีเงินอยู่ในบัญชีไม่ต่ำกว่า 100,000 บาทขึ้นไป

3.3 ปรับสมุดบัญชีธนาคารตัวจริง และเตรียมไปในวันที่ยื่นวีซ่า

ตัวอย่าง Bank Statement ที่ผู้สมัครต้องขอกับธนาคาร

ตัวอย่าง Bank Guarantee ที่ผู้สมัครต้องขอกับธนาคาร

KASIKORNTHAI

ธนาคารกสิกรไทย
KASIKORNBANK

Bank Ref 0378.0090/2022

June 02, 2022

THE CONSUL GENERAL
ประเทศที่ใช้ยื่นวีซ่า

To: Whom It May Concern

This letter serves as bank reference for our customer who applied for a permit with you. We are pleased to give you the following details on our customer's account with us:

- Title of account : ชื่อ - สกุล ภาษาอังกฤษให้ตรงกับหน้าพาสปอร์ต
- Name of Managing Director/ Authorized Person in case of juristic person :
- Customer of : ICONSIAM Branch
- Type of account : Savings Account Account Number เลขบัญชีธนาคาร
- Overdraft on sound securities :
- Length of time account maintained : 21 Years 11 Months
- Present balance of account as of June 02, 2022 at 09:01 AM :
  Credit balance GBP 7,517.95
- Average balance of account for 6 Months : Credit balance low five figure amount
- Name of applicant : ชื่อ - สกุล ภาษาอังกฤษให้ตรงกับหน้าพาสปอร์ต
- Note : Considered financially capable of supporting himself throughout his trip in your country.

Sincerely,
KASIKORNBANK PCL

Assistant Branch Manager

(Exchange rate as of the issuing date = 43.51513 THB/1 GBP)

The certified data herein shall not create an obligation of KBank or a KBank officer.

K-Contact Center 02-8888888
www.kasikornbank.com

บริการทุกระดับประทับใจ

4 หลักฐานการทำงาน

4.1 สำหรับเจ้าของกิจการ

ต้องมีสำเนาหนังสือรับรองทะเบียนพาณิชย์ สำเนาทะเบียนการค้า หรือ สำเนาจดทะเบียนบริษัท (อายุไม่เกิน 3 เดือน) ฉบับภาษาไทยและภาษาอังกฤษ

4.2 สำหรับท่านที่ทำงานบริษัท กรุณาระบุ TO WHOM IT MAY CONCERN แทนการใส่ชื่อของสถานฑูต ต้องระบุวันลาให้ครอบคลุมตลอดช่วงการท่องเที่ยว ตำแหน่ง และอัตราเงินเดือนที่ได้รับ (ระยะเวลาของหนังสือรับรองต้องไม่เกิน 1 เดือน)

ต้องมีตราแสตมป์จากบริษัทและเอกสารต้องระบุเป็นภาษาอังกฤษ

4.3 สำหรับนักเรียน หรือนักศึกษา

ต้องขอหนังสือรับรองจากทางสถาบัน เพื่อแสดงให้เห็นว่าปัจจุบันกำลังอยู่ระหว่างการศึกษา

เอกสารต้องระบุเป็นภาษาอังกฤษ

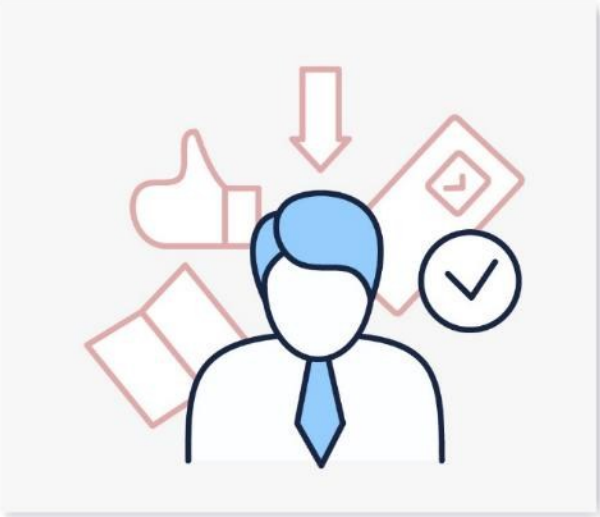

5 เอกสารส่วนตัว

- สำเนาทะเบียนบ้าน
- สำเนาบัตรประชาชน
- สูติบัตร(กรณีเด็กอายุต่ำกว่า 18 ปี)
- ทะเบียนสมรส/ทะเบียนหย่า/มรณะบัตร(ถ้ามี)
- ใบเปลี่ยนชื่อ-นามสกุล (ถ้ามีการเปลี่ยน)

6 กรณีเด็กอายุไม่ถึง 18 ปี

6.1 สูติบัตรฉบับภาษาไทย/อังกฤษ

6.2 กรณีเดินทางพร้อมกับบิดา มารดา ต้องยื่นหนังสือรับรองจากสถาบันการศึกษา

6.3 กรณีไม่ได้เดินทางพร้อมกับบิดา มารดา หรือเดินทางไปกับบิดา มารดา ท่านใดท่านหนึ่ง จะต้องขอจดหมายยินยอมจากทางอำเภอ โดยที่บิดา หรือมารดา ผู้ไม่ได้เดินทางจะต้องไปยื่นความจำนงเพื่ออนุญาตให้บุตรเดินทางไปต่างประเทศกับอีกท่านหนึ่งได้ ณ ที่ว่าการอำเภอ หรือเขต โดยมีนายอำเภอ หรือผู้อำนวยการเขตลงลายมือชื่อ และลงตราประทับจากราชการอย่างถูกต้องฉบับภาษาไทย/อังกฤษ

ในการยื่นวีซ่าทางสถานทูตจะเก็บหนังสือเดินทาง ไว้จนกว่าจะได้การรับอนุมัติผลวีซ่า ไม่สามารถดึงหนังสือเดินทางออกมาใช้ได้ ระยะเวลาในการพิจารณาวีซ่าไม่น้อยกว่า 15 วันทำการ ไม่รวมวันหยุด เสาร์-อาทิตย์ และ วันหยุดนักขัตฤกษ์ และวันหยุดของทางสถานทูต หรือ อาจช้าหรือเร็วกว่ากำหนดขึ้นอยู่กับสถานทูต

***** สถานทูตมีการเปลี่ยนแปลงกฎเกณฑ์ในการยื่นเอกสารตลอดเวลา*****

***** การพิจารณาผล VISA ขึ้นอยู่กับดุลยพินิจของทางสถานทูต ทางบริษัทไม่มีส่วนเกี่ยวข้องกับการพิจารณาใดๆทั้งสิ้น บริษัทเป็นเพียงตัวแทนที่คอยอำนวยความสะดวกในการยื่นวีซ่าเท่านั้น ข้อมูลและเอกสารทุกอย่างต้องเป็นความจริงความบิดเบียน ทางบริษัทขอสงวนสิทธิ์ไม่คืนเงินในกรณีที่ VISA ไม่ผ่านทุกกรณี *****

*** ในบางประเทศการยื่นวีซ่ากับทางบริษัททัวร์ **จะต้องทำการยื่นวีซ่าประเภทหมู่คณะเท่านั้น**
การยื่นหมู่คณะต้องมีจำนวน 10 คนขึ้นไป ซึ่งทางศูนย์รับยื่นจะเป็นผู้กำหนดวันยื่นวีซ่าเท่านั้น
ผู้เดินทางไม่สามารถกำหนดวันยื่นได้เอง หากผู้เดินทางไม่สามารถไปยื่นวีซ่าในวันที่ทางศูนย์รับยื่นกำหนดได้
จะมีค่าใช้จ่ายเพิ่มเติม PREMIUM หรือสำหรับการยื่นเดี่ยว เงื่อนไขกรุณาสอบถามกับบริษัททัวร์อีกครั้ง
ทั้งนี้ ค่าใช้จ่ายที่เกิดขึ้น ผู้เดินทางต้องชำระกับทางศูนย์รับยื่นโดยตรง

แบบฟอร์มสำหรับกรอกข้อมูลยื่นวีซ่า

1) ข้อมูลเกี่ยวกับหนังสือเดินทางของผู้เดินทาง

ชื่อและนามสกุล _____

ชื่อและนามสกุลเก่า(ถ้ามี) _____

ชื่อและนามสกุล (ระบุเป็นภาษาอังกฤษ) _____

หมายเลขบัตรประจำตัวประชาชน 13 หลัก

วัน/เดือน/ปีเกิด ค.ศ. _____ สถานที่เกิด (จังหวัด) _____

2) ข้อมูลของผู้เดินทาง และครอบครัว

ที่อยู่ปัจจุบัน(ที่สามารถติดต่อได้) _____

โทรศัพท์มือถือ _____ E-mail : _____

สถานภาพ : ☐ โสด ☐ สมรสโดยจดทะเบียนสมรส ☐ สมรสไม่ได้จดทะเบียน

☐ หย่า ☐ หม้าย

วัน/เดือน/ปี ค.ศ. การเปลี่ยนสถานภาพ(สมรส, หย่า ฯลฯ) _____

ถ้าท่านสมรส โปรดระบุรายละเอียดของคู่สมรส

ชื่อและนามสกุลคู่สมรส (ระบุเป็นภาษาอังกฤษ) _____

วัน/เดือน/ปีเกิด ค.ศ. ของคู่สมรส _____

สถานที่เกิด (จังหวัด) _____

3) ข้อมูลของผู้เดินทางเกี่ยวกับอาชีพ, หรือถ้ากำลังศึกษาอยู่ ให้ลงรายละเอียดของสถานที่ศึกษา และลงรายละเอียดอื่นๆ ลงในช่องว่าง

3.1) ชื่อบริษัทที่ทำงาน, โรงเรียน, มหาวิทยาลัย (ระบุเป็นภาษาอังกฤษ)

_____

3.2) ที่อยู่ของบริษัทที่ทำงาน, โรงเรียน, มหาวิทยาลัย (ระบุเป็นภาษาอังกฤษ)

_____

3.3) งานปัจจุบันทำอาชีพ โปรดระบุตำแหน่ง (ระบุเป็นภาษาอังกฤษ และภาษาไทย)

_____

3.4) เบอร์โทรศัพท์ที่ทำงาน หรือเบอร์โทรศัพท์สถาบันที่ท่านกำลังศึกษาอยู่ _____

4) ข้อมูลเกี่ยวกับการเดินทางไปต่างประเทศ

4.1) ท่านเคยมีวีซ่าเชงเก้นในกลุ่มเชงเก้นภายในระยะเวลา 3 ปี (ถ้ามีโปรดระบุ)

☐ มีวันที่ออกวีซ่า และวันที่หมดอายุวีซ่า ให้ตรวจสอบที่หน้าเชงเก้นที่ท่านเคยเดินทาง

ประเทศ _____ วันที่ออกวีซ่า _____วันหมดอายุวีซ่า _____

ประเทศ _____ วันที่ออกวีซ่า _____วันหมดอายุวีซ่า _____

ประเทศ _____ วันที่ออกวีซ่า _____วันหมดอายุวีซ่า _____

ประเทศ _____ วันที่ออกวีซ่า _____วันหมดอายุวีซ่า _____

☐ ไม่เคยมีวีซ่าเชงเก้น

4.1.1) ถ้าท่านเคยมีวีซ่าเชงเก้น โปรดระบุวันที่สแกนลายนิ้วมือล่าสุด

(ผู้สมัครสามารถตรวจสอบรายละเอียด วัน เดือน ปี ที่สแกนลายนิ้วมือล่าสุด)

ได้จากหน้าวีซ่าเชงเก้นล่าสุดที่ท่านเคยเดินทาง)

ประเทศ _____ วันที่สแกนลายนิ้วมือล่าสุด _____

5) ค่าใช้จ่ายในการเดินทาง

ออกค่าใช้จ่ายเอง ☐

มีผู้ออกค่าใช้จ่ายให้ ☐ ระบุชื่อ_____ความสัมพันธ์_____